



**Einwohnergemeinde
3812 Wilderswil**



Jahresrechnung 2016

INHALTSVERZEICHNIS

1 BERICHTERSTATTUNG	4
1.1 Bericht.....	4
1.1.1 Erfolgsrechnung.....	4
1.1.2 Spezialfinanzierungen (SF)	6
1.1.3 Übrige Spezialfinanzierungen (SF) mit Gemeindereglement	6
1.1.4 Investitionsrechnung	7
1.1.5 Bilanz.....	7
1.1.6 Nachkredite.....	7
1.2 Spezialfinanzierungen	8
2 ECKDATEN	9
2.1 Übersicht.....	9
2.2 Selbstfinanzierung / Finanzierungsergebnis	10
2.3 Gestufte Erfolgsausweise	11
2.3.1 Gesamthaushalt.....	11
2.3.2 Allgemeiner Haushalt.....	12
2.3.3 Wasserversorgung.....	13
2.3.4 Abwasserentsorgung	14
2.3.5 Abfall.....	15
2.3.6 Elektrizität	16
3 BILANZ.....	17
4 FUNKTIONEN	19
4.1 Erfolgsrechnung	19
4.2 Investitionsrechnung	25
5 SACHGRUPPEN	26
5.1 Erfolgsrechnung	26
5.2 Investitionsrechnung	27

6 GELDFLUSSRECHNUNG.....	28
7 FINANZKENNZAHLEN.....	30
7.1 Gesamthaushalt.....	30
7.2 Allgemeiner Haushalt	32
7.3 Spezialfinanzierung Wasserversorgung	32
7.4 Spezialfinanzierung Abwasserentsorgung.....	33
7.5 Spezialfinanzierung Abfall.....	33
7.6 Spezialfinanzierung Elektrizität.....	33
8 ANTRAG DER EXEKUTIVE	34
9 BESTÄTIGUNGSBERICHT	36
10 GENEHMIGUNG DER JAHRESRECHNUNG.....	37
11 ANHANG	38
11.1 Regelwerk	38
11.1.1 Angewendetes Regelwerk	38
11.1.2 Bewertung Finanzvermögen	38
11.1.3 Bewertung Verwaltungsvermögen	39
11.1.4 Aktivierungsgrenzen	39
11.1.5 Bestehendes Verwaltungsvermögen.....	39
11.2 Grundlagen der Jahresrechnung	40
11.3 Eigenkapitalnachweis	41
11.4 Rückstellungsspiegel.....	42
11.5 Beteiligungsspiegel	43
11.6 Gewährleistungsspiegel	46
11.7 Anlagespiegel.....	47
11.8 Kreditkontrolle	50
11.8.1 Verpflichtungskredite für Investitionen.....	50
11.8.2 Nachkredite.....	53

11.9 Weitere massgebende Angaben	56
11.9.1 Werterhaltungskosten und Einlage in die Spezialfinanzierung Werterhalt Wasserversorgung.....	56
11.9.2 Werterhaltungskosten und Einlage in die Spezialfinanzierung Werterhalt Abwasseranlagen	57
12 DETAILS ZUR JAHRESRECHNUNG	58
12.1 Bilanz	58
12.2 Erfolgsrechnung nach Funktionen	67
12.3 Erfolgsrechnung nach Sachgruppen.....	101
12.4 Investitionsrechnung nach Funktionen	110
12.5 Investitionsrechnung nach Sachgruppen	116

1 BERICHTERSTATTUNG

1.1 Bericht

Allgemeines

Die Jahresrechnung 2016 wurde nach dem Rechnungslegungsmodell HRM2 gemäss Art. 70 Gemeindegesetz (GG, BSG 170.11) erstellt. Zum Einsatz gelangte das EDV-System der Firma Dialog Verwaltungs-Data AG.

Ergebnisse

Nach HRM2 muss das Ergebnis des **Gesamthaushalts** von der Gemeindeversammlung genehmigt werden.

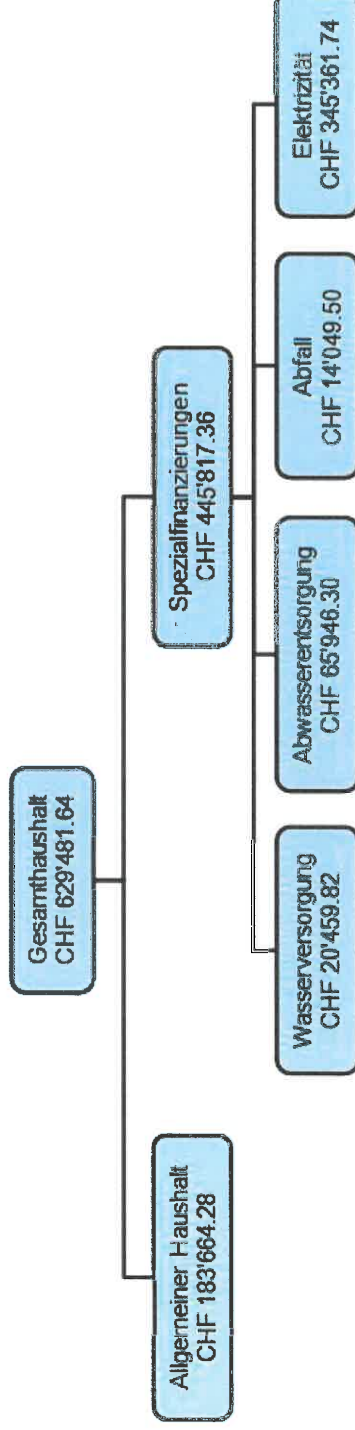

1.1.1 Erfolgsrechnung

Ergebnis Gesamthaushalt

Der Gesamthaushalt schliesst mit einem Ertragsüberschuss von CHF 629'481.64 ab. Budgetiert war ein Aufwandüberschuss von CHF 8'995.00. Die Besserstellung gegenüber dem Budget 2016 beträgt CHF 638'476.64.

Ergebnis Allgemeiner Haushalt

Der Allgemeine Haushalt schliesst nach Vornahme der systembedingten zusätzlichen Abschreibungen mit einem Ertragsüberschuss von CHF 183'664.28 ab (siehe Abschreibungen). Budgetiert war ein Aufwandüberschuss von CHF 24'945.00.

Die folgenden Kommentare beziehen sich auf den Gesamthaushalt.

Personalaufwand

Der Personalaufwand ist CHF 87'888.55 tiefer als budgetiert. Tiefere Lohnkosten bei den Gemeindestrassen, weniger Aufwände bei den temporären Arbeitskräften der Gemeindebetriebe und weniger Aus- und Weiterbildungskosten bei der Feuerwehr sind die Gründe dafür.

Sachaufwand

Der Sachaufwand liegt CHF 142'796.70 unter dem Budget. Gründe dafür sind geringere Sachaufwendungen beim Energieeinkauf der Gemeindebetriebe, beim Unterhalt Gemeindestrassen, beim Unterhalt Wasserleitungen und beim Unterhalt der öffentlichen Brunnen.

Abschreibungen

Das bestehende Verwaltungsvermögen (Art. T2-4 Abs. 1 Ziff. 1 bis 4, Übergangsbestimmungen GV) wurde per 01.01.2016 zu Buchwerten in HRM2 übernommen und beträgt CHF 2'337'333.48. Davon betreffen CHF 1'884'046.03 den Allgemeinen Haushalt und CHF 453'287.45 die einseitige Spezialfinanzierung Feuerwehr. Das bestehende Verwaltungsvermögen wird innert 8 Jahren (CHF 292'166.70/Jahr) abgeschrieben.

Die ordentlichen Abschreibungen nach Nutzungsdauer betragen CHF 16'518.30. Deutlich tiefer ausgefallen als budgetiert, sind die Abschreibungen in den Spezialfinanzierungen Wasser, Abwasser und Elektrizität.

Die ordentlichen Abschreibungen auf dem Verwaltungsvermögen sind um CHF 54'315.00 tiefer ausgefallen als budgetiert.

Systembedingte zusätzliche Abschreibungen (Art. 84 GV) müssen vorgenommen werden, wenn der Allgemeine Haushalt einen Ertragsüberschuss ausweist und die ordentlichen Abschreibungen kleiner als die Nettoinvestitionen sind. Im Rechnungsjahr 2016 mussten CHF 172'478.55 systembedingte zusätzliche Abschreibungen vorgenommen werden.

Transferaufwand

Mit der Einführung von HRM2 ist in der Direktionsverordnung über den Finanzhaushalt der Gemeinden (FHDV, BSG 170.511) die Periodenabgrenzung neu explizit verankert worden. Die drei Lastenverteiler Ergänzungsleistungen AHV/IV, Familienzulagen NE und Sozialhilfe werden periodengerecht verbucht. Die Umstellung zur periodengerechten Abgrenzung wurde 2014 vollzogen (Doppelbelastung 2014).

Fiskalertrag

Die Einnahmen aus Steuern liegen CHF 265'202.51 über dem Budget. Mehreinnahmen konnten insbesondere bei den Einkommenssteuern der natürlichen Personen, den Gewinnsteuern der juristischen Personen und den Quellensteuern verzeichnet werden.

Entgelte

Die Entgelte liegen CHF 353'926.15 über dem Budget. Mehreinnahmen konnten insbesondere bei den Wasser- und Abwassergebühren sowie den Anschlussgebühren für Wasser und Abwasser verzeichnet werden.

Finanz- und Lastenausgleich

Die Einnahmen aus dem Finanzausgleich betragen CHF 819'807.00. Dies entspricht einer Mehreinnahme gegenüber dem Budget von CHF 15'807.00. Die Gemeindeanteile in den Lastenausgleichlichen Lehregehälter, Sozialhilfe, Neue Aufgabenteilung, Ergänzungsleistungen, Familienzulagen NE und öffentlicher Verkehr betragen insgesamt CHF 3'625'677.85. Dies entspricht Mehraufwendungen von CHF 25'677.85 gegenüber dem Budget.

1.1.2 Spezialfinanzierungen (SF)

SF Wasserversorgung

Die Wasserversorgung (Funktion 7101) schliesst mit einem Ertragsüberschuss von CHF 20'459.82 ab. Budgetiert war ein Aufwandüberschuss von CHF 35'660.00. Die Besserstellung gegenüber dem Budget 2016 beträgt CHF 56'119.82. Der Hauptgrund dafür ist die Tarifänderung ab 01.01.2016 für die Grundgebühren.

Das Eigenkapital der SF Wasserversorgung beträgt CHF 277'220.56 (Konto: 29001.01). Der Bestand des Werterhalts beläuft sich auf CHF 423'487.55 (Konto: 29301.01).

SF Abwasserentsorgung

Die Abwasserentsorgung (Funktion 7201) schliesst mit einem Ertragsüberschuss von CHF 65'946.30 ab. Budgetiert war ein Aufwandüberschuss von CHF 48'160.00. Die Besserstellung gegenüber dem Budget 2016 beträgt CHF 114'106.30. Der Hauptgrund dafür ist die Tarifänderung ab 01.01.2016 für die Grundgebühren.

Das Eigenkapital der SF Abwasserentsorgung beträgt CHF 358'143.21 (Konto: 29002.01). Der Bestand des Werterhalts beläuft sich auf CHF 745'972.66 (Konto: 29302.01).

SF Abfall

Der Abfall (Funktion 7301) schliesst mit einem Ertragsüberschuss von CHF 14'049.50 ab. Budgetiert war ein Aufwandüberschuss von CHF 26'200.00. Die Besserstellung gegenüber dem Budget 2016 beträgt CHF 40'249.50. Der Hauptgrund dafür sind Mehrerträge bei den Abfallgebühren.

Das Eigenkapital der SF Abfall beträgt CHF 417'300.19 (Konto: 29003.01).

1.1.3 Übrige Spezialfinanzierungen (SF) mit Gemeindereglement

SF Feuerwehr

Die einseitige SF Feuerwehr (Funktion 1506) schliesst mit einem Aufwandüberschuss von CHF 29'684.78 ab. Budgetiert war ein Aufwandüberschuss von CHF 105'250.00. Die Besserstellung gegenüber dem Budget 2016 beträgt CHF 75'565.22.

Das Eigenkapital der SF Feuerwehr beträgt CHF 285'297.63 (Konto: 29000.01).

SF Elektrizität

Die Elektrizität (Funktionen 8711, 8712 und 8713) schliesst mit einem Ertragsüberschuss von CHF 345'361.74 ab. Budgetiert war ein Ertragsüberschuss von CHF 125'970.00. Die Besserstellung gegenüber dem Budget 2016 beträgt CHF 219'391.74. Das Eigenkapital der SF Elektrizität beträgt CHF 801'380.48 (Konto: 29004.01).

1.1.4 Investitionsrechnung

Es wurden Nettoinvestitionen von CHF 1'346'351.55 getätigt. Budgetiert waren Nettoinvestitionen von CHF 3'990'000.00. Gründe für die tieferen Nettoinvestitionen sind die Verzögerungen beim Neubau des Betriebsgebäudes und bei der Sanierung des Mittelweges sowie der vorläufige Verzicht auf die Gesamtanierung der Turnhalle.

1.1.5 Bilanz

Die Bilanzsumme beträgt per 31.12.2016 CHF 24'978'966.81 (Vorjahr: CHF 20'546'645.40). Davon beläuft sich das Finanzvermögen auf CHF 21'411'404.48 (Vorjahr: CHF 18'014'543.22). Gegenüber dem Vorjahr entspricht dies einer Zunahme von CHF 3'396'861.26. Das Verwaltungsvermögen beträgt per 31.12.2016 CHF 3'567'562.33 (Vorjahr: CHF 2'532'102.18), was einer Zunahme von CHF 1'035'460.15 entspricht.

Das Fremdkapital ist trotz Rückzahlung eines Darlehens von CHF 1'000'000.00 auf CHF 16'422'610.26 (Vorjahr: CHF 13'337'870.61) angestiegen. Gründe dafür sind ein hoher Saldo von CHF 2'021'139.85 auf dem Girokonto Steuern und neue Rückstellungen für Steueranteile von CHF 2'150'000.00.

Das Eigenkapital (SG 29) beträgt per 31.12.2016 CHF 8'556'356.55 (Vorjahr: CHF 7'208'774.79). Der Anfangsbestand per 01.01.2016 hat sich infolge der Neubewertung des Finanzvermögens erhöht. Die Reserven (SG 294) aus zusätzlichen Abschreibungen haben sich auf CHF 172'478.55 (Vorjahr: CHF 0.00) erhöht.

Der Bilanzüberschuss (SG 299) beläuft sich auf CHF 2'808'612.71 (Vorjahr: CHF 2'624'948.43), was zirka 10 Steueranlageanteile entspricht.

1.1.6 Nachkredite

Total: CHF 3'554'209.02

davon:

gebunden	CHF	3'290'045.44
GR Kompetenz	CHF	264'163.58
zu beschliessen	CHF	0.00

1.2 Spezialfinanzierungen

(Gebührenfinanzierte Bereiche Art. 30 Bst. b FHDV)

SF Wasserversorgung		
	Rechnungsjahr CHF	Budget CHF
Erfolg	20'459.82	-35'660.00
Verwaltungsvermögen per 31.12.2016	258'498.55	
Bestand Werterhalt per 31.12.2016	423'487.55	
Eigenkapital per 31.12.2016	277'220.56	
SF Abwasserentsorgung		
	Rechnungsjahr CHF	Budget CHF
Erfolg	65'946.30	-48'160.00
Verwaltungsvermögen per 31.12.2016	344'365.85	
Bestand Werterhalt per 31.12.2016	745'972.66	
Eigenkapital per 31.12.2016	358'143.21	
SF Abfall		
	Rechnungsjahr CHF	Budget CHF
Erfolg	14'049.50	-26'200.00
Verwaltungsvermögen per 31.12.2016	0.00	
Bestand Werterhalt per 31.12.2016	0.00	
Eigenkapital per 31.12.2016	417'300.19	
SF Elektrizität		
	Rechnungsjahr CHF	Budget CHF
Erfolg	345'361.74	125'970.00
Verwaltungsvermögen per 31.12.2016	300'205.05	
Bestand Werterhalt per 31.12.2016	0.00	
Eigenkapital per 31.12.2016	801'380.48	

2 ECKDATEN

2.1 Übersicht

	Jahresrechnung 2016	Budget 2016	Jahresrechnung 2015
Jahresergebnis Erfolgsrechnung Gesamthaushalt	629'481.64	-8'995.00	
Jahresergebnis Erfolgsrechnung Allgemeiner Haushalt	183'664.28	-24'945.00	
Jahresergebnis gesetzliche Spezialfinanzierungen	445'817.36	15'950.00	
Steuerertrag natürliche Personen	4'384'294.76	4'206'300.00	
Steuerertrag juristische Personen	419'139.15	290'000.00	
Liegenschaftssteuer	673'885.90	680'000.00	
Nettoinvestitionen	1'346'351.55	3'990'000.00	
Bestand Finanzvermögen	21'411'404.48		
Bestand Verwaltungsvermögen Gesamthaushalt	3'567'562.33		
Bestand Verwaltungsvermögen Allgemeiner Haushalt	2'664'492.88		
Bestand Verwaltungsvermögen Spezialfinanzierungen	903'069.45		
Fremdkapital	16'422'610.26		
Eigenkapital	8'556'356.55		
Reserven	172'478.55		
Bilanzüberschuss/-fehlbetrag	2'808'612.71		

2.2 Selbstfinanzierung / Finanzierungsergebnis

		Jahresrechnung 2016	Budget 2016	Jahresrechnung 2015
Ergebnis Gesamthaushalt	90 +	629'481.64	-8'995.00	
Abschreibung Verwaltungsvermögen	33 +	308'685.00	363'000.00	
Einlagen in Fonds und Spezialfinanzierungen	35 +	565'128.00	465'000.00	
Entnahmen aus Fonds und Spezialfinanzierungen	45 -	-42'274.68	-130'650.00	
Wertberichtigung Darlehen Verwaltungsvermögen	364 +	0.00	0.00	
Wertberichtigung Beteiligungen Verwaltungsvermögen	365 +	0.00	0.00	
Abschreibungen Investitionsbeiträge	366 +	2'206.40	2'100.00	
Einlagen in das Eigenkapital	389 +	213'038.55	40'400.00	
Entnahmen aus dem Eigenkapital	489 -	-26'664.75	-34'000.00	
Aufwertung Verwaltungsvermögen	4490 -	0.00	0.00	
Selbstfinanzierung		1'649'600.16	696'855.00	0.00
Nettoinvestitionen				
Investitionsausgaben	690 +	1'363'351.55	3'990'000.00	
Investitionseinnahmen	590 -	-17'000.00	0.00	
Nettoinvestitionen		1'346'351.55	3'990'000.00	0.00
Finanzierungsergebnis		303'248.61	-3'293'145.00	0.00

2.3 Gestufte Erfolgsausweise

2.3.1 Gesamthaushalt

	Jahresrechnung 2016	Budget 2016	Jahresrechnung 2015
Betrieblicher Aufwand			
30 Personalaufwand	1'857'271.45	1'945'160.00	
31 Sach- und übriger Betriebsaufwand	3'325'858.30	3'468'655.00	
33 Abschreibungen Verwaltungsvermögen	308'685.00	363'000.00	
35 Einlagen in Fonds und Spezialfinanzierungen	565'128.00	465'000.00	
36 Transferaufwand	4'492'362.15	4'499'170.00	
37 Durchlaufende Beiträge	0.00	0.00	
Total Betrieblicher Aufwand	10'549'304.90	10'740'985.00	
Betrieblicher Ertrag			
40 Fiskalertrag	5'644'502.51	5'379'300.00	
41 Regalien und Konzessionen	0.00	0.00	
42 Entgelte	4'014'796.15	3'660'870.00	
43 Verschiedene Erträge	43'712.50	60'000.00	
45 Entnahmen aus Fonds und Spezialfinanzierungen	42'274.68	130'650.00	
46 Transferertrag	1'489'470.35	1'445'220.00	
47 Durchlaufende Beiträge	0.00	0.00	
Total Betrieblicher Ertrag	11'234'756.19	10'676'040.00	
ERGEBNIS AUS BETRIEBLICHER TÄTIGKEIT	685'451.29	-64'945.00	
34 Finanzaufwand	109'623.60	120'700.00	
44 Finanzertrag	231'354.35	183'050.00	
ERGEBNIS AUS FINANZIERUNG	121'730.75	62'350.00	
OPERATIVES ERGEBNIS	807'182.04	-2'595.00	
38 Ausserordentlicher Aufwand	213'038.55	40'400.00	
48 Ausserordentlicher Ertrag	35'338.15	34'000.00	
AUSSERORDENTLICHES ERGEBNIS	-177'700.40	-6'400.00	
GESAMTERGEBNIS ERFOLGSRECHNUNG	629'481.64	-8'995.00	

2.3.2 Allgemeiner Haushalt

	Jahresrechnung 2016	Budget 2016	Jahresrechnung 2015
Betrieblicher Aufwand			
30 Personalaufwand	1'606'129.80	1'666'460.00	
31 Sach- und übriger Betriebsaufwand	1'418'647.01	1'405'555.00	
33 Abschreibungen Verwaltungsvermögen	299'036.20	298'200.00	
35 Einlagen in Fonds und Spezialfinanzierungen	0.00	0.00	
36 Transferaufwand	4'009'593.80	4'005'250.00	
37 Durchlaufende Beiträge	0.00	0.00	
Total Betrieblicher Aufwand	7'333'406.81	7'375'465.00	
Betrieblicher Ertrag			
40 Fiskalertrag	5'644'502.51	5'379'300.00	
41 Regalien und Konzessionen	0.00	0.00	
42 Entgelte	474'647.90	375'900.00	
43 Verschiedene Erträge	9'878.00	60'000.00	
45 Entnahmen aus Fonds und Spezialfinanzierungen	38'557.78	108'250.00	
46 Transferertrag	1'418'084.55	1'384'220.00	
47 Durchlaufende Beiträge	0.00	0.00	
Total Betrieblicher Ertrag	7'585'670.74	7'307'670.00	
ERGEBNIS AUS BETRIEBLICHER TÄTIGKEIT	252'263.93	-67'795.00	
34 Finanzaufwand	109'623.60	120'700.00	
44 Finanzertrag	218'724.35	169'950.00	
ERGEBNIS AUS FINANZIERUNG	109'100.75	49'250.00	
OPERATIVES ERGEBNIS	361'364.68	-18'545.00	
38 Ausserordentlicher Aufwand	213'038.55	40'400.00	
48 Ausserordentlicher Ertrag	35'338.15	34'000.00	
AUSSERORDENTLICHES ERGEBNIS	-177'700.40	-6'400.00	
GESAMTERGEBNIS ERFOLGSRECHNUNG	183'664.28	-24'945.00	

2.3.3 Wasserversorgung

	Jahresrechnung 2016	Budget 2016	Jahresrechnung 2015
Betrieblicher Aufwand			
30 Personalaufwand	1'774.00	2'000.00	
31 Sach- und übriger Betriebsaufwand	79'489.08	102'200.00	
33 Abschreibungen Verwaltungsvermögen	1'105.45	8'000.00	
35 Einlagen in Fonds und Spezialfinanzierungen	248'603.00	185'000.00	
36 Transferaufwand	60'912.50	47'460.00	
37 Durchlaufende Beiträge	0.00	0.00	
Total Betrieblicher Aufwand	391'884.03	344'660.00	
Betrieblicher Ertrag			
40 Fiskalertrag	0.00	0.00	
41 Regalien und Konzessionen	0.00	0.00	
42 Entgelte	408'203.40	297'000.00	
43 Verschiedene Erträge	0.00	0.00	
45 Entnahmen aus Fonds und Spezialfinanzierungen	1'105.45	8'000.00	
46 Transferertrag	0.00	0.00	
47 Durchlaufende Beiträge	0.00	0.00	
Total Betrieblicher Ertrag	409'308.85	305'000.00	
ERGEBNIS AUS BETRIEBLICHER TÄTIGKEIT	17'424.82	-39'660.00	
34 Finanzaufwand	0.00	0.00	
44 Finanzertrag	3'035.00	4'000.00	
ERGEBNIS AUS FINANZIERUNG	3'035.00	4'000.00	
OPERATIVES ERGEBNIS	20'459.82	-35'660.00	
38 Ausserordentlicher Aufwand	0.00	0.00	
48 Ausserordentlicher Ertrag	0.00	0.00	
AUSSERORDENTLICHES ERGEBNIS	0.00	0.00	
GESAMTERGEBNIS ERFOLGSRECHNUNG	20'459.82	-35'660.00	

2.3.4 Abwasserentsorgung

	Jahresrechnung 2016	Budget 2016	Jahresrechnung 2015
Betrieblicher Aufwand			
30 Personalaufwand	834.00	1'300.00	
31 Sach- und übriger Betriebsaufwand	46'775.50	54'200.00	
33 Abschreibungen Verwaltungsvermögen	405.05	12'300.00	
35 Einlagen in Fonds und Spezialfinanzierungen	316'525.00	280'000.00	
36 Transferaufwand	129'456.60	150'060.00	
37 Durchlaufende Beiträge	0.00	0.00	
Total Betrieblicher Aufwand	493'996.15	497'860.00	
Betrieblicher Ertrag			
40 Fiskalertrag	0.00	0.00	
41 Regalien und Konzessionen	0.00	0.00	
42 Entgelte	551'810.00	430'000.00	
43 Verschiedene Erträge	0.00	0.00	
45 Entnahmen aus Fonds und Spezialfinanzierungen	2'611.45	14'400.00	
46 Transferertrag	0.00	0.00	
47 Durchlaufende Beiträge	0.00	0.00	
Total Betrieblicher Ertrag	554'421.45	444'400.00	
ERGEBNIS AUS BETRIEBLICHER TÄTIGKEIT	60'425.30	-53'460.00	
34 Finanzaufwand	0.00	0.00	
44 Finanzertrag	5'521.00	5'300.00	
ERGEBNIS AUS FINANZIERUNG	5'521.00	5'300.00	
OPERATIVES ERGEBNIS	65'946.30	-48'160.00	
38 Ausserordentlicher Aufwand	0.00	0.00	
48 Ausserordentlicher Ertrag	0.00	0.00	
AUSSERORDENTLICHES ERGEBNIS	0.00	0.00	
GESAMTERGEBNIS ERFOLGSRECHNUNG	65'946.30	-48'160.00	

2.3.5 Abfall

	Jahresrechnung 2016	Budget 2016	Jahresrechnung 2015
Betrieblicher Aufwand			
30 Personalaufwand	0.00	500.00	
31 Sach- und übriger Betriebsaufwand	260'938.60	273'000.00	
33 Abschreibungen Verwaltungsvermögen	0.00	2'000.00	
35 Einlagen in Fonds und Spezialfinanzierungen	0.00	0.00	
36 Transferaufwand	29'704.90	35'500.00	
37 Durchlaufende Beiträge	0.00	0.00	
Total Betrieblicher Aufwand	290'643.50	311'000.00	
Betrieblicher Ertrag			
40 Fiskalertrag	0.00	0.00	
41 Regalien und Konzessionen	0.00	0.00	
42 Entgelte	300'660.00	281'000.00	
43 Verschiedene Erträge	0.00	0.00	
45 Entnahmen aus Fonds und Spezialfinanzierungen	0.00	0.00	
46 Transferertrag	0.00	0.00	
47 Durchlaufende Beiträge	0.00	0.00	
Total Betrieblicher Ertrag	300'660.00	281'000.00	
ERGEBNIS AUS BETRIEBLICHER TÄTIGKEIT	10'016.50	-30'000.00	
34 Finanzaufwand	0.00	0.00	
44 Finanzertrag	4'033.00	3'800.00	
ERGEBNIS AUS FINANZIERUNG	4'033.00	3'800.00	
OPERATIVES ERGEBNIS	14'049.50	-26'200.00	
38 Ausserordentlicher Aufwand	0.00	0.00	
48 Ausserordentlicher Ertrag	0.00	0.00	
AUSSERORDENTLICHES ERGEBNIS	0.00	0.00	
GESAMTERGEBNIS ERFOLGSRECHNUNG	14'049.50	-26'200.00	

2.3.6 Elektrizität

	Jahresrechnung 2016	Budget 2016	Jahresrechnung 2015
Betrieblicher Aufwand			
30 Personalaufwand	248'533.65	274'900.00	
31 Sach- und übriger Betriebsaufwand	1'520'008.11	1'633'700.00	
33 Abschreibungen Verwaltungsvermögen	8'138.30	42'500.00	
35 Einlagen in Fonds und Spezialfinanzierungen	0.00	0.00	
36 Transferaufwand	262'694.35	260'900.00	
37 Durchlaufende Beiträge	0.00	0.00	
Total Betrieblicher Aufwand	2'039'374.41	2'212'000.00	
Betrieblicher Ertrag			
40 Fiskalertrag	0.00	0.00	
41 Regalien und Konzessionen	0.00	0.00	
42 Entgelte	2'279'474.85	2'276'970.00	
43 Verschiedene Erträge	33'834.50	0.00	
45 Entnahmen aus Fonds und Spezialfinanzierungen	0.00	0.00	
46 Transferertrag	71'385.80	61'000.00	
47 Durchlaufende Beiträge	0.00	0.00	
Total Betrieblicher Ertrag	2'384'695.15	2'337'970.00	
ERGEBNIS AUS BETRIEBLICHER TÄTIGKEIT	345'320.74	125'970.00	
34 Finanzaufwand	0.00	0.00	
44 Finanzertrag	41.00	0.00	
ERGEBNIS AUS FINANZIERUNG	41.00	0.00	
OPERATIVES ERGEBNIS	345'361.74	125'970.00	
38 Ausserordentlicher Aufwand	0.00	0.00	
48 Ausserordentlicher Ertrag	0.00	0.00	
AUSSERORDENTLICHES ERGEBNIS	0.00	0.00	
GESAMTERGEBNIS ERFOLGSRECHNUNG	345'361.74	125'970.00	

3 BILANZ

AKTIVEN

	Jahresrechnung 2016	Jahresrechnung 2015
FINANZVERMÖGEN		
100 Flüssige Mittel und kurzfristige Geldanlagen	3'267'869.79	1'808'543.85
101 Forderungen	7'192'296.59	3'264'980.23
102 Kurzfristige Finanzanlagen	6'157'355.60	8'156'506.04
104 Aktive Rechnungsabgrenzungen	37'900.00	29'920.00
106 Vorräte und angefangene Arbeiten	-	-
107 Finanzanlagen	124'463.50	128'193.10
108 Sachanlagen Finanzvermögen	4'631'519.00	4'626'400.00
109 Forderungen gegenüber Spezialfinanzierungen und Fonds im FK	-	-
TOTAL FINANZVERMÖGEN	21'411'404.48	18'014'543.22
VERWALTUNGSVERMÖGEN		
140 Sachanlagen Verwaltungsvermögen	3'333'555.83	2'532'098.18
142 Immaterielle Anlagen	163'398.30	-
144 Darlehen	-	-
145 Beteiligungen, Grundkapitalien	4.00	4.00
146 Investitionsbeiträge	70'604.20	-
148 Kumulierte zusätzliche Abschreibungen	-	-
TOTAL VERWALTUNGSVERMÖGEN	3'567'562.33	2'532'102.18
AKTIVEN	24'978'966.81	20'546'645.40

PASSIVEN

	Jahresrechnung 2016	Jahresrechnung 2015
FREMDKAPITAL		
Kurzfristiges Fremdkapital		
200 Laufende Verbindlichkeiten	3'050'757.68	966'160.11
201 Kurzfristige Finanzverbindlichkeiten	-	-
204 Passive Rechnungsabrenzungen	1'185'174.55	1'148'946.00
205 Kurzfristige Rückstellungen	-	-
Total kurzfristiges Fremdkapital	4'235'932.23	2'115'106.11
Langfristiges Fremdkapital		
206 Langfristige Finanzverbindlichkeiten	5'766'995.08	6'940'636.37
208 Langfristige Rückstellungen	6'250'000.00	4'100'000.00
209 Verbindlichkeiten gegenüber Spezialfinanzierungen und Fonds im FK	169'682.95	182'128.13
Total langfristiges Fremdkapital	12'186'678.03	11'222'764.50
TOTAL FREMDKAPITAL	16'422'610.26	13'337'870.61
EIGENKAPITAL		
290 Verpflichtungen/Vorschüsse gegenüber Spezialfinanzierungen	2'139'342.07	1'723'209.49
292 Rücklagen der Globalbudgetbereiche	-	-
293 Vorfinanzierungen	1'212'067.11	633'031.16
294 Reserven	172'478.55	-
296 Neubewertungsreserve Finanzvermögen	2'223'856.11	2'227'585.71
299 Bilanzüberschuss/-fehlbeträge	2'808'612.71	2'624'948.43
TOTAL EIGENKAPITAL	8'556'356.55	7'208'774.79
PASSIVEN	24'978'966.81	20'546'645.40

4 FUNKTIONEN

4.1 Erfolgsrechnung

	Jahresrechnung 2016		Budget 2016		Jahresrechnung 2015	
	Aufwand	Ertrag	Aufwand	Ertrag	Aufwand	Ertrag
0 Allgemeine Verwaltung Nettoergebnis	1'195'053.33	149'374.75 1'045'678.58	1'202'630.00	152'330.00 1'050'300.00		
1 Öffentliche Ordnung und Sicherheit Nettoergebnis	437'926.86 13'402.72	451'329.58	479'210.00	450'450.00 28'760.00		
2 Bildung Nettoergebnis	1'833'349.23	270'365.30 1'562'983.93	1'863'710.00	249'200.00 1'614'510.00		
3 Kultur, Sport, Freizeit, Kirche Nettoergebnis	155'734.67	23'242.30 132'492.37	131'260.00	18'000.00 113'260.00		
4 Gesundheit Nettoergebnis	9'091.10	- 9'091.10	18'020.00	- 18'020.00		
5 Soziale Sicherheit Nettoergebnis	2'056'232.25	63'675.40 1'992'556.85	2'013'350.00	5'720.00 2'007'630.00		
6 Verkehr Nettoergebnis	833'563.77	182'854.10 650'709.67	853'250.00	149'700.00 703'550.00		
7 Umweltschutz und Raumordnung Nettoergebnis	1'402'967.45	1'286'621.30 116'346.15	1'307'370.00	1'213'520.00 93'850.00		
8 Volkswirtschaft Nettoergebnis	2'444'368.70 161'509.80	2'605'878.50	2'398'865.00 155'605.00	2'554'470.00		
9 Finanzen und Steuern Nettoergebnis	1'359'844.33 5'334'946.13	6'694'790.46	989'500.00 5'474'275.00	6'463'775.00		

0 Allgemeine Verwaltung

	Jahresrechnung 2016		Budget 2016		Jahresrechnung 2015	
	Aufwand	Ertrag	Aufwand	Ertrag	Aufwand	Ertrag
Nettoergebnis	1'195'053.33	149'374.75	1'202'630.00	152'330.00		
		1'045'678.58	1'050'300.00			

Nettoveränderungen gegenüber Budget 2016:

0110 Legislative	-953.05
0120 Exekutive	-7'145.60
0220 Allgemeine Dienste	8'103.08
0290 Verwaltungsliegenschaft	-4'625.85
	-4'621.42

1 Öffentliche Ordnung und Sicherheit, Verteidigung

	Jahresrechnung 2016		Budget 2016		Jahresrechnung 2015	
	Aufwand	Ertrag	Aufwand	Ertrag	Aufwand	Ertrag
Nettoergebnis	437'926.86	451'329.58	479'210.00	450'450.00		
	13'402.72		28'760.00			

Nettoveränderungen gegenüber Budget 2016:

1110 Polizei	-10'170.00
1400 Allgemeines Rechtswesen	-9'357.17
1610 Militärische Verteidigung	-9'566.25
1620 Zivilschutz	-11'079.50
1627 Regionaler Führungsstab	-1'989.80
	-42'162.72

2 Bildung

	Jahresrechnung 2016		Budget 2016		Jahresrechnung 2015	
	Aufwand	Ertrag	Aufwand	Ertrag	Aufwand	Ertrag
Nettoergebnis	1'833'349.23	270'365.30	1'863'710.00	249'200.00		
		1'562'983.93		1'614'510.00		

Nettoveränderungen gegenüber Budget 2016:

2110 Kindergarten	5'365.95
2120 Primarstufe	-4'109.12
2130 Sekundarstufe I	-34'165.30
2140 Musikschulen	-7'872.10
2170 Schulliegenschaften	2'993.40
2180 Tagesbetreuung	-10'369.30
2190 Schulleitung und Schulverwalt.	963.85
2193 Schulveranstaltungen	-1'051.85
2910 Verwaltung	-3'204.00
2991 Erwachsenenbildung	-77.60
	-51'526.07

3 Kultur, Sport, Freizeit, Kirche

	Jahresrechnung 2016		Budget 2016		Jahresrechnung 2015	
	Aufwand	Ertrag	Aufwand	Ertrag	Aufwand	Ertrag
Nettoergebnis	155'734.67	23'242.30	131'260.00	18'000.00		
		132'492.37		113'260.00		

Nettoveränderungen gegenüber Budget 2016:

3210 Bibliothek	-4'420.83
3290 Übrige Kultur	-14'795.70
3320 Massenmedien	-111.20
3410 Sport	2'465.00
3420 Freizeit	9'613.90
3421 Wanderwege	26'481.20
	19'232.37

4 Gesundheit

	Jahresrechnung 2016		Budget 2016		Jahresrechnung 2015	
	Aufwand	Ertrag	Aufwand	Ertrag	Aufwand	Ertrag
Nettoergebnis	9'091.10	-	18'020.00	18'020.00	-	-

Nettoveränderungen gegenüber Budget 2016:

4210	Ambulante Krankenpflege	-15.00
4220	Rettungsdienste	16.80
4320	Krankheitsbekämpfung	-1'200.00
4330	Schulgesundheitsdienst	-3'987.00
4331	Schulzahnpflege	-3'679.90
4340	Lebensmittelkontrolle	-63.80
		-8'928.90

5 Soziale Sicherheit

	Jahresrechnung 2016		Budget 2016		Jahresrechnung 2015	
	Aufwand	Ertrag	Aufwand	Ertrag	Aufwand	Ertrag
Nettoergebnis	2'056'232.25	63'675.40	2'013'350.00	5'720.00	2'007'630.00	2'007'630.00

Nettoveränderungen gegenüber Budget 2016:

5310	AHV	-579.20
5320	LA Ergänzungsleistungen	-25'820.00
5340	Wohnen im Alter	720.00
5350	Leistungen an das Alter	-1'062.75
5410	LA Familienzulagen	2'009.00
5440	Jugendschutz allgemein	-145.00
5444	Offene Kinder- und Jugendarb.	-431.80
5450	Leistungen an Familien	2'000.00
5458	Tageselternverein	-5'500.15
5790	Sozialhilfe	-1'720.00
5796	Regionaler Sozialdienst	-57'415.75
5799	LA Sozialhilfe	<u>72'872.50</u>
		-15'073.15

6 Verkehr

	Jahresrechnung 2016		Budget 2016		Jahresrechnung 2015	
	Aufwand	Ertrag	Aufwand	Ertrag	Aufwand	Ertrag
Nettoergebnis	833'563.77	182'854.10	853'250.00	149'700.00		
		650'709.67		703'550.00		

Nettoveränderungen gegenüber Budget 2016:

6150 Gemeindestrassen	-33'427.00
6155 Parkplätze	-5'742.65
6220 Regionalverkehr	-3'887.25
6290 Öffentlicher Verkehr	-1'557.43
6291 LA öffentlicher Verkehr	-8'226.00
	-52'840.33

7 Umweltschutz und Raumordnung

	Jahresrechnung 2016		Budget 2016		Jahresrechnung 2015	
	Aufwand	Ertrag	Aufwand	Ertrag	Aufwand	Ertrag
Nettoergebnis	1'402'967.45	1'286'621.30	1'307'370.00	1'213'520.00		
		116'346.15		93'850.00		

Nettoveränderungen gegenüber Budget 2016:

7100 Wasser allgemein	-21'462.05
7420 Schutzverbauungen	-1'506.10
7450 Naturgefahren	-7'500.00
7710 Bestattung allgemein	1'940.65
7716 Regionaler Friedhof	-13'965.40
7792 Hundetoiletten	-220.15
7900 Raumordnung allgemein	64'917.60
7907 Regionalkonferenz	291.60
	22'496.15

8 Volkswirtschaft

	Jahresrechnung 2016		Budget 2016		Jahresrechnung 2015	
	Aufwand	Ertrag	Aufwand	Ertrag	Aufwand	Ertrag
Nettoergebnis	2'444'368.70	2'605'878.50	2'398'865.00	2'554'470.00		
	161'509.80		155'605.00			

Nettoveränderungen gegenüber Budget 2016:

8110 Erhebungsstelle	-898.70
8120 Strukturverbesserungen	-4'000.00
8400 Tourismus	3'958.25
8406 Regionaler Tourismus	-50.00
8506 Reg. Wirtschaftsförderung	-2.00
8710 Elektrizität allgemein	-4'912.35
	-5'904.80

9 Finanzen und Steuern

	Jahresrechnung 2016		Budget 2016		Jahresrechnung 2015	
	Aufwand	Ertrag	Aufwand	Ertrag	Aufwand	Ertrag
Nettoergebnis	1'359'844.33	6'694'790.46	989'500.00	6'463'775.00		
	5'334'946.13		5'474'275.00			

Nettoveränderungen gegenüber Budget 2016:

9100 Allg. Gemeindesteuern	276'610.62
9101 Sondersteuern	-39'483.20
9102 Liegenschaftssteuern	-5'719.55
9103 Hundesteuern	-640.00
9300 Finanz- und Lastenausgleich	24'929.00
9500 übrige Ertragsanteile	2'817.60
9610 Zinsen	-19'950.85
9630 Liegenschaften des FV	25'848.10
9690 Finanzvermögen	-17'298.06
9710 Rückverteilung CO2-Abgabe	151.05
9900 Finanzpolitische Reserve	-172'478.55
9901 Abschreibung bish. VV	-5'505.75
9990 Abschluss	-208'609.28
	-139'328.87

4.2 Investitionsrechnung

	Jahresrechnung 2016		Budget 2016		Jahresrechnung 2015	
	Ausgaben	Einnahmen	Ausgaben	Einnahmen	Ausgaben	Einnahmen
0 Allgemeine Verwaltung Nettoausgaben/-einnahmen	100'778.90	100'778.90	1'100'000.00	1'100'000.00		
1 Öffentliche Ordnung und Sicherheit Nettoausgaben/-einnahmen						
2 Bildung Nettoausgaben/-einnahmen	71'990.05	71'990.05	397'000.00	397'000.00		
3 Kultur, Sport, Freizeit, Kirche Nettoausgaben/-einnahmen						
4 Gesundheit Nettoausgaben/-einnahmen						
5 Soziale Sicherheit Nettoausgaben/-einnahmen						
6 Verkehr Nettoausgaben/-einnahmen	315'745.80	17'000.00 298'745.80	780'000.00	780'000.00		
7 Umweltschutz und Raumordnung Nettoausgaben/-einnahmen	606'581.30	606'581.30	1'398'000.00	1'398'000.00		
8 Volkswirtschaft Nettoausgaben/-einnahmen	268'255.50	268'255.50	315'000.00	315'000.00		
9 Finanzen und Steuern Nettoausgaben/-einnahmen	17'000.00 1'346'351.55	1'363'351.55	3'990'000.00	3'990'000.00		

5 SACHGRUPPEN

5.1 Erfolgsrechnung

	Jahresrechnung 2016		Budget 2016		Jahresrechnung 2015	
	Aufwand	Ertrag	Aufwand	Ertrag	Aufwand	Ertrag
AUFWAND						
30 Personalaufwand	1'857'271.45		1'945'160.00			
31 Sach- und übriger Betriebsaufwand	3'325'858.30		3'468'655.00			
33 Abschreibungen Verwaltungsvermögen	308'685.00		363'000.00			
34 Finanzaufwand	109'623.60		120'700.00			
35 Einlagen in Fonds und Spezialfinanzierungen	565'128.00		465'000.00			
36 Transferaufwand	4'492'362.15		4'499'170.00			
37 Durchlaufende Beiträge	-		-			
38 Ausserordentlicher Aufwand	213'038.55		40'400.00			
39 Interne Verrechnungen	226'683.00		229'110.00			
3 TOTAL AUFWAND	11'098'650.05		11'131'195.00		0.00	
ERTRAG						
40 Fiskalertrag		5'644'502.51		5'379'300.00		
41 Regalien und Konzessionen		-		-		
42 Entgelte		4'014'796.15		3'660'870.00		
43 Verschiedene Erträge		43'712.50		60'000.00		
44 Finanzertrag		231'354.35		183'050.00		
45 Entnahmen aus Fonds und Spezialfinanzierungen		42'274.68		130'650.00		
46 Transferertrag		1'489'470.35		1'445'220.00		
47 Durchlaufende Beiträge		-		-		
48 Ausserordentlicher Ertrag		35'338.15		34'000.00		
49 Interne Verrechnungen		226'683.00		229'110.00		
4 TOTAL ERTRAG		11'728'131.69		11'122'200.00	0.00	0.00
ABSCHLUSS						
90 Abschluss Erfolgsrechnung		-629'481.64		8'995.00		0.00
9 ABSCHLUSS GESAMTHAUSHALT		-629'481.64		8'995.00	0.00	0.00
		11'098'650.05		11'131'195.00	0.00	0.00

5.2 Investitionsrechnung

	Jahresrechnung 2016		Budget 2016		Jahresrechnung 2015	
	Ausgaben	Einnahmen	Ausgaben	Einnahmen	Ausgaben	Einnahmen
AUSGABEN						
50 Sachanlagen	1'123'761.90		3'740'000.00			
51 Investitionen auf Rechnung Dritter						
52 Immaterielle Anlagen	166'779.05		250'000.00			
54 Darlehen						
55 Beteiligungen und Grundkapitalien						
56 Eigene Investitionsbeiträge	72'810.60					
57 Durchlaufende Investitionsbeiträge						
5 TOTAL AUSGABEN	1'363'351.55		3'990'000.00		0.00	0.00
EINNAHMEN						
60 Übertrag von Sachanlagen in das Finanzvermögen						
61 Rückerstattungen						
62 Abgang immaterielle Anlagen						
63 Investitionsbeiträge für eigene Rechnung		17'000.00				
64 Rückzahlung von Darlehen						
65 Übertrag von Beteiligungen						
66 Rückzahlung eigener Investitionsbeiträge						
67 Durchlaufende Investitionsbeiträge						
6 TOTAL EINNAHMEN	0.00	17'000.00	0.00	0.00	0.00	0.00
59 Übertrag an Bilanz		17'000.00		0.00		
69 Übertrag an Bilanz		1'363'351.55		3'990'000.00		
NETTOINVESTITIONEN	1'346'351.55		3'990'000.00			

6 GELDFLUSSRECHNUNG

Bezeichnung	2016	2015
Geldfluss aus betrieblicher Tätigkeit		
Ertragsüberschuss / (-) Aufwandüberschuss	629'481.64	0.00
Abschreibungen Verwaltungsvermögen	308'685.00	0.00
Abschreibungen Investitionsbeiträge	2'206.40	0.00
Einlagen in das Eigenkapital	213'038.55	0.00
(-) Entnahmen aus dem Eigenkapital	-26'664.75	0.00
Verluste aus Verkauf Finanzanlagen FV und Übertragung Finanzanlagen FV ins VW /	0.00	0.00
(-) Gewinne aus Verkauf Finanzanlagen FV	0.00	0.00
Verluste aus Verkauf Sachanlagen FV und Übertragung Sachanlagen FV ins VW /	0.00	0.00
(-) Gewinne aus Verkauf Sachanlagen FV	0.00	0.00
Wertberichtigungen Anlagen FV / (-) Wertberichtigungen Anlagen FV	3'729.60	0.00
Wertberichtigungen Darlehen/Beteiligungen VW	0.00	0.00
(-) Aufwertung VV	0.00	0.00
(-) Zunahme/Abnahme Forderungen	-3'891'571.82	0.00
Abnahme/(-) Zunahme Vorräte	0.00	0.00
(-) Zunahme/Abnahme aktive Rechnungsabgrenzungen	-7'980.00	0.00
Zunahme/(-) Abnahme Laufende Verbindlichkeiten	2'173'649.72	0.00
(-) Abnahme/Zunahme kurzfr. Rückstellungen	0.00	0.00
Zunahme/(-) Abnahme passive Rechnungsabgrenzungen	53'228.55	0.00
Zunahme/(-) Abnahme langfr. Rückstellungen	2'150'000.00	0.00
Zunahme/(-) Abnahme übrige Spezialfinanzierungen	531'726.32	0.00
Total Geldfluss aus betrieblicher Tätigkeit	2'139'529.21	0.00

Geldfluss aus Investitionstätigkeit		
Zahlungen für Nettoinv. Sachanlagen + Immat. Anlagen+ Investitionsbeiträge VW	-1'363'351.55	0.00
(-) Auszahlungen für Darlehen/Beteiligungen VW	0.00	0.00
Einzahlung für Darlehen/Beteiligungen VW	0.00	0.00
(-) Kauf Sachanlagen FV	0.00	0.00
Verkauf Sachanlagen FV	0.00	0.00
(-) Investitionen Sachanlagen FV	-5'119.00	0.00
(-) Kauf kurzfristige Finanzanlagen FV	-2'395.11	0.00
Verkauf kurzfristige Finanzanlagen FV	2'001'545.55	0.00
(-) Kauf langfristige Finanzanlagen FV	0.00	0.00
Verkauf langfristige Finanzanlagen FV	0.00	0.00
Total Geldfluss aus Investitionstätigkeit	630'679.89	0.00
Geldfluss aus Finanzierungstätigkeit		
(-) Abnahme/ Zunahme Kontokorrente mit Dritten	-124'796.69	0.00
Aufnahme kurzfristige Finanzverbindlichkeiten	0.00	0.00
(-) Rückzahlung kurzfristige Finanzverbindlichkeiten	0.00	0.00
Aufnahme langfristige Finanzverbindlichkeiten	4'064.21	0.00
(-) Rückzahlung langfristige Finanzverbindlichkeiten	-1'177'705.50	0.00
(-) Abnahme/Zunahme Stiftungen, Legate, Zuwendungen im FK sowie Fonds im FK	-12'445.18	0.00
Geldfluss aus Finanzierungstätigkeit Einwohnergemeinde (allg. Haushalt)	-1'310'883.16	0.00
Total Geldfluss (alle)	1'459'325.94	0.00
Bestand Flüssige Mittel und kurzfristige Geldanlagen 1.1.	1'808'543.85	0.00
Bestand Flüssige Mittel und kurzfristige Geldanlagen 31.12.	3'267'869.79	0.00

7 FINANZKENNZAHLEN

7.1 Gesamthaushalt

Kennzahl	Jahresrechnung 2016		Ø 5 Jahre		Kommentar/Interpretation
	Wert		Wert		
Nettoverschuldungsquotient	-88.70%				Der Nettoverschuldungsquotient gibt an, welcher Anteil der direkten Steuern der natürlichen und juristischen Personen +/- Finanzausgleich erforderlich wäre, um die Nettoschulden zu tilgen.
Selbstfinanzierungsgrad	122.50%				Der Selbstfinanzierungsgrad gibt an, in welchem Ausmass Neuinvestitionen durch selbsterwirtschaftete Mittel finanziert werden können. Bei einem Wert von über 100 % können Investitionen finanziert und/oder Schulden abgebaut werden, ein Selbstfinanzierungsgrad unter 100 % führt zu einer Neuverschuldung, bzw. zu einer Fremdfinanzierung, was gleichzeitig eine grössere Verschuldung bedeutet. Diese Kennzahl kann von Jahr zu Jahr sehr stark schwanken. Dies insbesondere bei den kleineren Gemeinden, da die Investitionstätigkeit sehr unregelmässig ist. Deshalb muss der Selbstfinanzierungsgrad über mehrere Jahre betrachtet werden, um eine Beurteilung vornehmen zu können.
Zinsbelastungsanteil	0.00%				Der Zinsbelastungsanteil sagt aus, welcher Anteil des laufenden Ertrags durch den Nettozinsaufwand gebunden ist. Je höher der Zinsbelastungsanteil ist, desto mehr Mittel werden für die Schuldzinsen aufgewendet und je tiefer der Wert, desto grösser der finanzielle Handlungsspielraum. Ein negativer Zinsbelastungsanteil zeigt an, dass mehr Zinsertrag erwirtschaftet als für Zinsen ausgegeben wird. Diese Kennzahl liefert somit Informationen zur finanziellen Situation einer Gemeinde. Im Vergleich über mehrere Jahre wird die Verschuldungstendenz und im Vergleich zu anderen Gemeinden die Verschuldungssituation erkannt.
Bruttoverschuldungsanteil	76.80%				Der Bruttoverschuldungsanteil zeigt die Verschuldungssituation der Gemeinde und beantwortet die Frage, ob die Verschuldung in einem angemessenen Verhältnis zu den erwirtschafteten Erträgen steht. Diese Kennzahl gibt an, wie viele Prozente vom Finanzertrag benötigt werden, um die Bruttoschulden abzubauen.
Investitionsanteil	12.30%				Diese Kennzahl zeigt die Aktivität im Bereich der Investitionen im Verhältnis zum jährlichen Gesamtaufwand. Sie sagt jedoch alleine nichts über die finanzielle Situation der Gemeinde aus.

Kennzahl	Jahresrechnung 2016		Ø 5 Jahre Wert	Kommentar/Interpretation
	Wert	Wert		
Kapitaldienstanteil	2.70%			Der Kapitaldienstanteil ist die Messgrösse für die Belastung des Haushaltes durch Kapitalkosten. Unter Kapitaldienst versteht man die Nettozinsen plus Abschreibungen und Wertberichtigungen. Diese Kennzahl gibt Auskunft darüber, wie stark der laufende Ertrag durch die Zinsen und die ordentlichen Abschreibungen (Kapitaldienst) belastet ist. Ein steigender Anteil weist somit auf einen enger werdenden finanziellen Spielraum hin.
Nettoschuld in Franken pro Einwohner	-1'908.49			Die Nettoschuld je Einwohner wird als Gradmesser für die Verschuldung verwendet. Bei der Beurteilung ist ergänzend die finanzielle Leistungsfähigkeit massgebend (Selbstfinanzierungsanteil berücksichtigen). Ein negativer Wert entspricht einem Nettovermögen pro Einwohner.
Selbstfinanzierungsanteil	14.40%			Der Selbstfinanzierungsanteil spiegelt die Finanzkraft und den finanziellen Spielraum einer Gemeinde wieder und gibt an, welcher Anteil des Ertrags zur Finanzierung der Investitionen oder zum Abbau von Schulden aufgewendet werden kann (finanzielle Leistungsfähigkeit).
Nettozinsbelastungsanteil	-1.20%			Diese Kennzahl gibt an, welcher Anteil des Steuerertrages der Gemeinde für die Verzinsung der Schulden aufgewendet werden muss. Ein hoher Zinsbelastungsanteil weist auf eine hohe Verschuldung hin.
Massgebliches Eigenkapital pro Einwohner	2'007.00			Diese Kennzahl ist eine Vergleichsgrösse und wird im Zusammenhang mit dem Finanzausgleich verwendet.

Die neuen Bestimmungen des HRM2 geben Anlass, die **Richtwerte** zu den Finanzkennzahlen neu zu definieren. Dazu müssen zuerst mehrere Rechnungsabschlüsse nach HRM2 vorliegen.

7.2 Allgemeiner Haushalt

Kennzahl	Jahresrechnung 2016	Ø 5 Jahre		Kommentar/Interpretation
	Wert	Wert	Wert	
Selbstfinanzierungsgrad	141.90%			Siehe Gesamthaushalt
Bilanzüberschussquotient	49.90%			Der Bilanzüberschuss wird im Verhältnis zum Steuerertrag +/- Finanzausgleich definiert. Eine gesunde Eigenkapitalbasis ist notwendig, um eine gute Eigenfinanzierung sicherzustellen. Der Bilanzüberschussquotient wird nur für den allgemeinen Haushalt berechnet.

7.3 Spezialfinanzierung Wasserversorgung

Kennzahl	Jahresrechnung 2016	Ø 5 Jahre		Kommentar/Interpretation
	Wert	Wert	Wert	
Selbstfinanzierungsgrad	103.60%			Siehe Gesamthaushalt
Kostendeckungsgrad	105.20%			Der Kostendeckungsgrad misst das Verhältnis vom Ertrag zum Aufwand da sowohl für Wasser, Abwasser, Abfall etc. die Gebühren kostendeckend anzusetzen sind. Ist der Kostendeckungsgrad größer als 100%, so wurde ein Gewinn erwirtschaftet; ist er kleiner als 100%, so ist ein Verlust entstanden.
Werterhaltungsquote	2.60%			Diese Kennzahl gibt das Verhältnis von Werterhalt zu Wiederbeschaffungswerten bei Wasser und Abwasser an, da die Gesetzgebung die Möglichkeit vorsieht, die Einlagen in den Werterhalt zu reduzieren bzw. ganz auszusetzen, sobald der Bestand Werterhalt 25% der Wiederbeschaffungswerte erreicht oder überschritten hat.

7.4 Spezialfinanzierung Abwasserentsorgung

Kennzahl	Jahresrechnung 2016	Ø 5 Jahre		Kommentar/Interpretation
	Wert	Ø 5 Jahre	Wert	
Selbstfinanzierungsgrad	110.20%			Siehe Gesamthaushalt
Kostendeckungsgrad	113.30%			Siehe SF Wasserversorgung
Werterhaltungsquote	3.10%			Siehe SF Wasserversorgung

7.5 Spezialfinanzierung Abfall

Kennzahl	Jahresrechnung 2016	Ø 5 Jahre		Kommentar/Interpretation
	Wert	Ø 5 Jahre	Wert	
Selbstfinanzierungsgrad	n.a.			Siehe Gesamthaushalt
Kostendeckungsgrad	104.80%			Siehe SF Wasserversorgung

7.6 Spezialfinanzierung Elektrizität

Kennzahl	Jahresrechnung 2016	Ø 5 Jahre		Kommentar/Interpretation
	Wert	Ø 5 Jahre	Wert	
Selbstfinanzierungsgrad	131.80%			Siehe Gesamthaushalt
Kostendeckungsgrad	116.90%			Siehe SF Wasserversorgung

8 ANTRAG DER EXEKUTIVE GENEHMIGUNG:

Gemäss Art. 71 GV (170.111) verabschiedet der Gemeinderat die Jahresrechnung 2016 der Einwohnergemeinde Wilderswil:

ERFOLGSRECHNUNG

Aufwand Gesamthaushalt	CHF	11'098'650.05
Ertrag Gesamthaushalt	CHF	11'728'131.69
Aufwand-/Ertragsüberschuss	CHF	629'481.64

davon

Aufwand Allgemeiner Haushalt	CHF	7'878'521.96
Ertrag Allgemeiner Haushalt	CHF	8'062'186.24
Aufwand-/Ertragsüberschuss	CHF	183'664.28

Aufwand Wasserversorgung	CHF	391'884.03
Ertrag Wasserversorgung	CHF	412'343.85
Aufwand-/Ertragsüberschuss	CHF	20'459.82

Aufwand Abwasserentsorgung	CHF	493'996.15
Ertrag Abwasserentsorgung	CHF	559'942.45
Aufwand-/Ertragsüberschuss	CHF	65'946.30

Aufwand Abfall	CHF	290'643.50
Ertrag Abfall	CHF	304'693.00
Aufwand-/Ertragsüberschuss	CHF	14'049.50

Aufwand Elektrizität	CHF	2'043'604.41
Ertrag Elektrizität	CHF	2'388'966.15
Aufwand-/Ertragsüberschuss	CHF	345'361.74

INVESTITIONSRECHNUNG

Ausgaben	CHF	1'363'351.55
Einnahmen	CHF	17'000.00
Nettoinvestitionen	CHF	1'346'351.55

NACHKREDITE gem. separater Tabelle

	CHF	3'554'209.02
--	-----	--------------

ANTRAG:

Der Gemeindeversammlung wird beantragt, die Jahresrechnung 2016 zu genehmigen.

Einwohnergemeinde Wilderswil

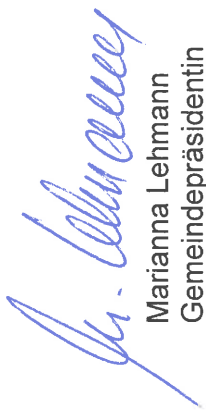

Marianna Lehmann
Gemeindepräsidentin



Christian Hartmann
Gemeindeschreiber

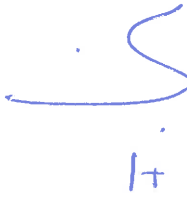

Frank Siegenthaler
Finanzverwalter

Wilderswil, 26. April 2017

9 BESTÄTIGUNGSBERICHT

10 GENEHMIGUNG DER JAHRESRECHNUNG

Das beschlussfassende Organ der Einwohnergemeinde Wilderswil hat die Jahresrechnung 2016 am 19. Juni 2017 gemäss dem vorstehenden Antrag des Gemeinderates vom 26. April 2017 genehmigt.

Wilderswil, 19. Juni 2017

Einwohnergemeinde Wilderswil

Marianna Lehmann	Christian Hartmann
Gemeindepräsidentin	Gemeindeschreiber

11 ANHANG

11.1 Regelwerk

11.1.1 Angewendetes Regelwerk

Der Rechnungsabschluss der Einwohnergemeinde Wilderswil ist in Übereinstimmung mit den geltenden kantonalen gesetzlichen Grundlagen erstellt worden.

Gemeindegesezt (GG, BSG 170.11)

Gemeindeverordnung (GV, BSG 170.111)

Direktionsverordnung über den Finanzhaushalt der Gemeinden (FHDV, BSG 170.511)

Diese orientieren sich gemäss Art. 70 Absatz 1 GG am Harmonisierten Rechnungslegungsmodell für die Kantone und Gemeinden, HRM2, laut Handbuch der Konferenz der Kantonalen Finanzdirektoren. Die kantonalen Bestimmungen weichen in einzelnen Bereichen von den Empfehlungen des HRM2 ab. Das Amt für Gemeinden und Raumordnung stellt eine Auflistung dieser Ausnahmen zur Verfügung unter www.be.ch/gemeinden > Rubrik Gemeindefinanzen > HRM2 > Praxishilfen.

11.1.2 Bewertung Finanzvermögen

Vermögenswerte im Finanzvermögen werden bilanziert, wenn sie einen künftigen Nutzen erbringen und ihr Wert verlässlich ermittelt werden kann. Sie werden bei erstmaliger Bilanzierung zu Anschaffungs- bzw. Herstellungskosten bilanziert. Entstehen der Gemeinde keine Kosten, wird zum Verkehrswert zum Zeitpunkt des Zugangs bilanziert. Folgebewertungen erfolgen zum Verkehrswert am Bilanzstichtag, wobei eine systematische Neubewertung bei Liegenschaften mit Ausnahme von Baurechten mindestens alle fünf Jahre oder bei Änderung des amtlichen Werts, bei allen anderen Vermögenswerten jährlich erfolgt. Die Bilanzwerte sind bei eingetretenen dauerhaften Wertminderungen oder Verlusten sofort zu berichtigen.

Neubewertung Finanzvermögen

Das Finanzvermögen wurde gemäss Anhang 1 der GV neu bewertet. Die Neubewertungsreserve beläuft sich per 01. Januar 2016 auf CHF 2'227'585.71.

Ist Finanzvermögen zu einem Wert bilanziert, der über dem Verkehrswert liegt, so ist eine Wertberichtigung vorzunehmen. Innerhalb der ersten fünf Jahre ab Einführung von HRM2 kann der Wertverlust der Neubewertungsreserve entnommen werden, maximal im Umfang dieser Reserve. Die Finanzanlagen wurden per 31. Dezember 2016 neu bewertet. Die Entnahme aus der Neubewertungsreserve beträgt CHF 3'729.60.

Die Neubewertungsreserve beläuft sich per 31. Dezember 2016 auf CHF 2'223'856.11.

Art des Finanzvermögens	Bewertungsgrundsatz	Letztmalige Bewertung	Einlage in Neubewertungsreserve*	Entnahmen
Liegenschaften im Kanton Bern	**	01.01.2016	203'530.86	
Grundstücke im Kanton Bern	***	01.01.2016	1'724'618.75	
Heimwesen (landw. Liegenschaften)	****	01.01.2016	28'400.00	
Grundstücke im Baurecht	*****	01.01.2016	156'550.00	
Nicht börsenkotierte Wertpapiere	Kurswert	31.12.2016	33'688.10	3'729.60
Anteilscheine	Kurswert oder Nominalwert	31.12.2016	80'798.00	
Total Neubewertungsreserve			2'227'585.71	3'729.60

* Einmalig beim ersten Rechnungsabschluss nach Einführung von HRM2 aufzuführen

** Ertragswert oder Verkehrswertschätzung

*** Amtlicher Wert x Faktor 1,4 oder Fläche x Preis pro m²

**** Amtlicher Wert

***** Kapitalisierung Baurechtszins

11.1.3 Bewertung Verwaltungsvermögen

Vermögenswerte im Verwaltungsvermögen werden bilanziert, wenn sie einen künftigen mehrjährigen öffentlichen Nutzen hervorbringen und ihr Wert verlässlich ermittelt werden kann. Sie werden zu Anschaffungs- bzw. Herstellkosten nach der Nettomethode bilanziert und nach der definierten Nutzungsdauer linear abgeschrieben. Entstehen der Gemeinde keine Kosten, wird zum Verkehrswert zum Zeitpunkt des Zugangs bilanziert. Die Bilanzwerte sind bei eingetretenen dauerhaften Wertminderungen oder Verlusten sofort zu berichtigen. Die geltenden Anlagekategorien und Nutzungsdauern sind in Anhang 2 GV umschrieben.

11.1.4 Aktivierungsgrenzen

Allgemeiner Haushalt	CHF 50'000.00
Spezialfinanzierung Wasserversorgung	CHF 20'000.00
Spezialfinanzierung Abwasserentsorgung	CHF 20'000.00
Spezialfinanzierung Abfall	CHF 50'000.00
Spezialfinanzierung Elektrizität	Gemäss Branchenregelung
Spezialfinanzierung Feuerwehr	CHF 50'000.00

11.1.5 Bestehendes Verwaltungsvermögen

Das bestehende Verwaltungsvermögen per 31.12.2015 beim Übergang auf HRM2 wird linear über 8 Jahre abgeschrieben. Davon ausgenommen sind laut den Übergangsbestimmungen Art. T2-4 der GV vom 16.12.1998 (BSG 170.111):

- Darlehen und Beteiligungen des Verwaltungsvermögens,
- Verwaltungsvermögen, das nach den Vorschriften der besonderen Gesetzgebung abzuschreiben ist,
- Investitionen für Anlagen im Bau und
- das Verwaltungsvermögen in den Bereichen Wasser und Abwasser.

11.2 Grundlagen der Jahresrechnung

Als Grundlage für die Jahresrechnung 2016 dienten das Budget 2016 und die Vorjahresrechnung 2015.

Genehmigung/Prüfung:

	Budget 2016	Jahresrechnung 2015
Gemeinderat	21.10.2015	30.03.2016
Bestätigungsbericht Rechnungsprüfungsorgan		12.04.2016
Gemeindeversammlung	14.12.2015	09.05.2016

11.3 Eigenkapitalnachweis

Eigenkapital per 01.01.2016		Veränderungsnachweis		Reduktion (-) durch		Eigenkapital per 31.12.2016	
CHF		CHF		CHF		CHF	
29	Eigenkapital	7'209	1'408	-60	29	Eigenkapital	8'556
290	Verpflichtungen (+) bzw. Vorschüsse (-) gegenüber Spezialfinanzierungen	1'723	446	-30	290	Verpflichtungen (+) bzw. Vorschüsse (-) gegenüber Spezialfinanzierungen	2'139
29000	SF Feuerwehr einseitig	315	3510.01	0	4510.01	SF Feuerwehr einseitig	285
29001	SF Wasserversorgung	257	9010.01	20	9011.01	SF Wasserversorgung	277
29002	SF Abwasserentsorgung	292	9010.01	66	9011.01	SF Abwasserentsorgung	358
29003	SF Abfall	403	9010.01	14	9011.01	SF Abfall	417
29004	SF Elektrizität	456	9010.01	345	9011.01	SF Elektrizität	801
293	Vorfinanzierungen	633	606	-27	293	Vorfinanzierungen	1'212
29300	Allgemeiner Haushalt	25	3893	41	4893	Allgemeiner Haushalt	43
29301	Wasserversorgung WE	176	3510.10/3510.50	249	4510	Wasserversorgung WE	423
29302	Abwasserentsorgung WE	432	3510.10/3510.50	317	4510	Abwasserentsorgung WE	746
294	Reserven	0	172	0	294	Reserven	172
29400	Zusätzliche Abschreibungen	0	3894	172	4894	Zusätzliche Abschreibungen	172
296	Neubewertungsreserve	2'228	0	0	296	Neubewertungsreserve	2'224
29600	Neubewertungsreserve FV	2'228	3896	0	4896	Neubewertungsreserve FV	2'224
29601	Schwankungsreserve	0	3896	0	4896	Schwankungsreserve	0
299	Bilanzüberschuss/-Fehlbetrag	2'625	2990	184	299	Bilanzüberschuss/-Fehlbetrag	2'809
			Jahresergebnis Überschuss (+) Defizit (-)				

in Tausend CHF

11.4 Rückstellungsspiegel

205 Kurzfristige Rückstellungen							
Konto	Bezeichnung	Buchwert 01.01.2016	Veränderung			Buchwert 31.12.2016	Kommentar
			Bildung	Verwendung	Auflösung		
20500.01	Kurzfristige Rückstellungen aus Mehrleistungen des Personals (Ferien- und Überzeitguthaben)	0.00				0.00	Verzicht auf Rückstellung, da weniger als zwei Prozent des Gesamtvolumens aller ausbezahlten Gehälter.
20520.01	Kurzfristige Rückstellungen für Prozesse	0.00				0.00	Keine laufenden Prozesse vorhanden und keine neuen Prozesse absehbar.
20530.01	Kurzfristige Rückstellungen für nicht versicherte Schäden	0.00				0.00	Keine nicht versicherten Schäden von wesentlichem Ausmass bekannt.
20580.01	Kurzfristige Rückstellungen der Investitionsrechnung	0.00				0.00	Keine Rückstellungen der Investitionsrechnung bekannt.
20590.01	Kurzfristige Rückstellungen für Steuerteilungen	0.00				0.00	Keine kurzfristigen Rückstellungen für Steuerteilungen. Einzelfallbeurteilung der grössten Teilungsfälle.

208 Langfristige Rückstellungen							
Konto	Bezeichnung	Buchwert 01.01.2016	Veränderung			Buchwert 31.12.2016	Kommentar
			Bildung	Verwendung	Auflösung		
20890.01	Langfristige Rückstellungen für Steuerteilungen	4'100'000.00	2'150'000.00			6'250'000.00	Langfristige Rückstellungen für Steuerteilungen. Einzelfallbeurteilung der grössten Teilungsfälle.

Total kurzfristige Rückstellungen 0.00 0.00 0.00 0.00
Total langfristige Rückstellungen 4'100'000.00 2'150'000.00 0.00 6'250'000.00
Total Rückstellungen 4'100'000.00 2'150'000.00 0.00 6'250'000.00

11.5 Beteiligungsspiegel

Beteiligungen (im Sinne der öffentlichen Aufgabenerfüllung)											
Name, Sitz Rechtsform	Tätigkeitsgebiet	Nominalkapital (100%)	Eigenumsanteil	Stimmanteil - E.: Exekutive - L.: Legislative	Wesentliche Beteiligte	Buchwert per 31.12. wert	Anschaftungs- wert	Wesentliche Beteiligungen der Organisation	Rechnungslegungs- norm; Aussage zur Jahresrechnung	Zahlungsströme Berichtsjahr	Spezifische Risiken
Gemeindeeigene Unternehmen (Anstalten) gem. Art. 64 Abs. 1 Bst. b GG											
Keine gemeindeeigenen Unternehmen											
Öffentlich-rechtliche Organisationen der Interkommunalen Zusammenarbeit (Gemeindeverbände, Anstalten etc.)*											
Begründungs- Gsteig/Interfaken	Friedhof und Bestattungswesen			4 Delegiertenstimmen 1 Mitglied Friedhof- Kommission	Art. 3: 8 Gemeinden				Art. 65: Die ungedeckt gebliebenen Ausgaben des Verbandes werden durch Beiträge der Gemeinden gedeckt, welche aufgrund der ständigen Wohnbevölkerung festgelegt werden.	Beitrag von CHF 27034.60 (def. Abrechnung 2016 erfolgt im 2017).	Art. 66: Für die Verbandsschulden haftet das Verbandsvermögen.
Gemeindeverband Sunnsyla Rigggenberg	Altenheim			5 Delegiertenstimmen 1 Mitglied Vorstand	Gemeinden Rigggenberg, Niedermel, Obermel, Iseltwald, Böningen und Wilderswil				Art. 73: Die Verbandsgemeinden bezahlen den nicht der Lastenverteilung unterliegenden Aufwandüberschuss nach der absoluten Steuerkraft.	Kein Beitrag 2016.	Art. 75: Für die Verbandsschulden haftet das Verbandsvermögen.
Gemeindeverband ARA Region Interfaken	Abwassereinigung			2 Delegiertenstimmen 1 Mitglied Vorstand aus Gemeindegruppe mit Wilderswil, Gsteigwiler, Gündlischwand, Lüttschental und Saxeten	Art. 5: 13 Gemeinden				Art. 52: Die Verbandsgemeinden tragen die Kosten für die Erfüllung der Verbandsaufgaben. Die Beiträge der Verbandsgemeinden bemessen sich nach dem Verursacherprinzip.	Beitrag von CHF 112'852.70 und Investitionsbeitrag von CHF 72'810.00.	Art. 56: Für die Verbandsschulden haftet das Verbandsvermögen.
Gemeindeverband Benüschützentrüm Interfaken	Verwaltung der Grundstücke und Forderung Bildungsstandorte			2 Delegiertenstimmen	Alle 29 politischen Gemeinden im Amt Interfaken-Oberhasli und Gemeinde Frutigen				Art. 42: Die Beiträge werden von den Verbandsgemeinden im Verhältnis ihrer Einwohnerzahlen geleistet.	Kein Beitrag 2016.	Art. 44: Für die Verbandsschulden haftet das Verbandsvermögen. Die Verbandsgemeinden halten subsidiär.
Gemeindeverband Eduard Ruchti-Fonds	Verwaltung Stiftungsvermögen für die verwaiste, bedürftige und gehandelte Jugend.			2 Delegiertenstimmen	Gemeinden ehemaliger Amtsbezirk Interfaken				Art. 54: Es werden keine Gemeindebeiträge erhoben.	Kein Beitrag 2016.	Art. 56: Für die Verbandsschulden haften das Verbandsvermögen und der Fonds.
Gemeindeverband für die Erhaltung der Wälder in der Region Oberland-Ost	Unterstützung von forstlichen Massnahmen			2 Delegiertenstimmen 1 Mitglied Vorstand aus Gemeindegruppe mit Wilderswil, Gsteigwiler, Gündlischwand, Lüttschental	Gemeinden der Region Oberland-Ost.				Art. 25: Die Verbandsgemeinden bezahlen jährlich Verbandsbeiträge nach Einwohnerzahl.	Beitrag von CHF 18'493.90.	Art. 27: Für Verbandsschulden haftet das Verbandsvermögen.
Gemeindeverband Kombinierte Schlachthanlage Bödeli und Umgebung	Schlachthanlage			2 Abgeordnetenstimmen 1 Mitglied Vorstand aus Gemeindegruppe mit Wilderswil, Därligen, Gsteigwiler, Lüttschental und Saxeten	Art. 3: 15 Gemeinden				Art. 68: Kostenverteilung nach Einwohnerzahl.	Beitrag von CHF 6'958.90.	Art. 69: Für Verbandsschulden haftet das Verbandsvermögen.
Gemeindeverband Sozialdienst Region Jungfrau	Sozialdienst			3 Abgeordnetenstimmen 1 Mitglied Vorstand aus Gemeindegruppe mit Wilderswil, Böningen, Iseltwald, Wilderswil, Därligen, Gsteigwiler, Lüttschental und Saxeten	23 politische Gemeinden des Verwaltungsbezirks Interfaken-Oberhasli				Art. 72: Kostenverteilung nach der mittleren Wohnbevölkerung.	Beitrag von CHF 33'806.45 (def. Abrechnung 2016 erfolgt im 2017).	Art. 74: Für die Verbandsschulden haftet das Verbandsvermögen.
Gemeindeverband Weissenau Unterseen	Bewirtschaftung Grundstücke			2 Abgeordnetenstimmen	Art. 21: 23 Gemeinden				Art. 39: Soweit die Einnahmen die Kosten nicht decken, haben die Verbandsgemeinden Beiträge zu entrichten. Art. 48: Gemeindebeiträge	Kein Beitrag 2016.	Art. 40: Für die Verbandsschulden haftet das Verbandsvermögen. Die Verbandsgemeinden halten subsidiär.
Regionalkonferenz Oberland-Ost	Regionale Angelegenheiten			1 Sitz RV 1 GL-Mitglied aus Gemeindegruppe mit 7 Gden, Mitglieder in diversen Kommissionen	Gemeinden der Region Oberland-Ost.						Art. 50: Bei Auflösung Trägerschaften für gemeinsame Aufgaben.
Schwellenkorporation Bödeli Süd	Wasserbaupflichten			1 Mitglied Vorstand EG Wilderswil 1 Mitglied Vorstand Grundigentümer Wilderswil	Art. 1: 6 Gemeinden					Beitrag von CHF 28'091.60.	Art. 54: Bei Auflösung gehen Wasserbauaufgaben auf Gemeinden über.

* s. Art. 32 g Bst. b-e FHDV

Beteiligungen (im Sinne der öffentlichen Aufgabenerfüllung)											
Name, Sitz Rechtsform	Tätigkeitsgebiet	Nominalkapital (100%)	Eigenumsanteil	Stimmanteil - E: Exekutive - L: Legislative	Wesentliche Beteiligte	Buchwert per 31.12.	Anschaffungs- wert	Wesentliche Beteiligungen der Organisation	Rechnungslegungs- norm; Aussage zur Jahresrechnung	Zahlungsströme Berichtsjahr	Spezifische Risiken
Juristische Personen des Privatrechts*											
Adolf und Lili Wach-Stiftung	Unterstützung Bedürftige der Gemeinde Wilderswil			1 Sitz Stiftungsrat; Gemeindepresidium	Über 100 Gemeinden	1.00	131'000	Div. Tochter- gesellschaften, u.a. KVA Thun AG	OR, Stiftung	Kein Beitrag 2016	Haftung nur mit AK
AG für Abfallverwertung AVAG	Abfallverwertung	3'400'000 (34'000 x 100)	0.385%	132 Aktienstimmen an GV	23 Gemeinden	1.00			OR, AG	Dividende 3,5 % CHF 458.50	Haftung nur mit AK
Anzeigerverein Interfakten	Anzeiger			2 Abgeordnetenstimmen		1.00	100'000	Keine	OR, AG	Kein Beitrag 2016	Haftung Vereinsvermögen, persönliche Haftung der Mitglieder und Organe ist ausgeschlossen.
AVARIAG Wilderswil	Femwärme	4'410'000	2.267%	1 VR-Sitz aus Gemeindegruppe mit Beatenberg und Wilderswil		1.00	10'000	Keine	OR, AG	Keine Dividende	Haftung nur mit AK
Eissportzentrum Bödeli Genossenschaft	Eissportzentrum								OR, Genossenschaft	Gemeindebeitrag CHF 2'000.00	Haftung nur mit AS
Ely Laudon-Stiftung	Unterstützung Bibliothek Wilderswil			2 Sitze Stiftungsrat; Gemeindepresidium und Leitung Bibliothek					OR, Stiftung	Kein Beitrag 2016	
Eugen Tissot-Stiftung Interfakten	Förderung ambulante Altershilfe			1 Mitglied Stiftungsrat					OR, Stiftung	Kein Beitrag 2016	
Pro Senectute Verein für das Alter Amt Interfakten Schweiz, Gemeindeverband	Altersfragen Durchsetzung der gemeinsamen Interessen der schweizer Gemeinden			4 Delegiertenstimmen	Gemeinden und Burgergemeinden, soweit sie Aufgaben der politischen Gemeinde erfüllen				OR, Verein	Jahresbeitrag CHF 792.75	Haftung Vereinsvermögen
UNESCO Weiterbe Stiftung	UNESCO Weiterbe Swiss Alps Jungfrau-Aletsch			1 Delegiertenstimme					OR	Jahresbeitrag CHF 500.00	Haftung Vereinsvermögen
Verband bemscher Gemeinden VBG	Koordiniert Interessen der bemschen Gemeinden				EG, GG und Unterabteilungen des Kantons Bern			Keine	OR	Jahresbeitrag CHF 1'949.00	Haftung Vereinsvermögen, persönliche Haftung der Mitglieder und Organe ist ausgeschlossen.
Verein Kechnichtverwertung Jungfrau VKJ	Abfallverwertung			3 Delegiertenstimmen 1 Mitglied Vorstand aus Gemeindegruppe mit Bönigen, Gsteigwiler, Iseltwald und Wilderswil	18 Gemeinden				OR, Verein	Kein Beitrag 2016	Haftung Vereinsvermögen, persönliche Haftung der Mitglieder und Organe ist ausgeschlossen.
Verein Musikschule Oberland Ost	Betrieb Musikschule Oberland Ost			2 Delegiertenstimmen 1 Mitglied Vorstand aus Gemeindegruppe mit Gindelwald, Lauterbrunnen und Wilderswil					OR, Verein	Kein Jahresbeitrag	Haftung Vereinsvermögen, persönliche Haftung der Mitglieder ist ausgeschlossen.
Youility AG	Energieversorgung	4'000'000	0.250%			1.00	10'000	Keine	OR, AG	Keine Dividende	Haftung nur mit AK
Mitgliedschaften in einfachen Gesellschaften, Kollektiv- und Kommanditgesellschaften*											
Keine											

* s. Art. 32 g Bst. b-e FDV

Beteiligungen (im Sinne der öffentlichen Aufgabenerfüllung)											
Name, Sitz Rechtsform	Tätigkeitsgebiet	Nominalkapital (100%)	Eigentumsanteil	Stimmanteil - E: Exekutive - L: Legislative	Wesentliche Beteiligte	Buchwert per 31.12.	Anschaftungs- wert	Wesentliche Beteiligungen der Organisation	Rechnungslegungs- norm. Aussage zur Jahresrechnung	Zahlungsströme Berichtsjahr	Spezifische Risiken
Vertragliche Beziehungen zur Erfüllung von Gemeindeaufgaben*											
AHV-Zweigstelle Vertrag	AHV-Zweigstelle				EG Wilderswil, Gsteigwil und Saxeten				Jede Gemeinde trägt Kosten selber.		
Brandschutz Vereinbarung mit Industrielle Betriebe Interlaken IBI	Brandschutzaufgaben				EG Wilderswil, IBI				Gebührenverrechnung		
Feuerwehr Sitzgemeindeforum mit Sitzgemeinde Wilderswil	Feuerwehr				EG Wilderswil, Gsteigwil, Gündlischwand und Saxeten				Einseltige Spezialfinanzierung		Kostenteller bei Bilanz- fehlbetrag, Schutzwertfaktor der GVB.
Kinder- und Jugendarbeit Sitzgemeindeforum mit Sitzgemeinde Unterssen	Offene Kinder- und Jugendarbeit			2 Delegiertenstimmen 1 Mitglied Vorstand	6 Gemeinden				Gemeindebeitrag CHF 12'568.20		
Kita Alpenstrasse Sitzgemeindeforum mit Sitzgemeinde Interlaken	Kita Alpenstrasse				EG Interlaken, Bönigen, Matten und Wilderswil				Kein Beitrag 2016		
Musikschulgemeinden Interlaken Oberhasli Gesellschaftsvertrag und Leistungsvertrag mit Verein Musikschule Oberland Ost	Gemeinsames Auftreten gegenüber der Musikschule			1 Mitglied Gesellschaftsversammlung	26 Gemeinden, Verein Musikschule Oberland Ost				Gemeindebeitrag CHF 20'627.90		
Regionales Führungsorgan Sitzgemeindeforum mit Sitzgemeinde Wilderswil	Führungsorgan zur Bewältigung von Katastrophen und Notlagen				EG Wilderswil, Gsteigwil, Gündlischwand und Saxeten				Gemeindebeiträge		
Schule Wilderswil Sitzgemeindeforum mit Sitzgemeinde Wilderswil	Kindergarten und Volksschule				EG Wilderswil und Saxeten				Schulkostenbeiträge		
Schule Wilderswil Vereinbarungen	Sekundarschule				EG Wilderswil, Gsteigwil, Gündlischwand und Saxeten				Schulkostenbeiträge		
Spezialunterricht Sitzgemeindeforum mit Sitzgemeinde Interlaken	Spezialunterricht Jungfrauregion			2 Mitglieder in der Fach- kommission aus Gemeinde- gruppe mit 7 Gemeinden	18 Gemeinden				Gemeindebeitrag: CHF 64'877.85		
Splex Leistungsvereinbarung mit Splexverein Interlaken und Umgebung	Splex				13 Gemeinden, Splexverein Interlaken und Umgebung				Kein Beitrag 2016		
Tagespflege Sitzgemeindeforum mit Sitzgemeinde Bönigen	Familienergänzende Kinderbetreuung				EG Bönigen und Wilderswil				Gemeindebeitrag CHF 1'999.85		
Tourismusorganisation Interlaken Leistungsvereinbarung mit Tourismusorganisation Interlaken TOI	Tourismus			1 Mitglied Vorstand	EG Wilderswil, Gsteigwil und Saxeten, TOI				Gemeindebeitrag CHF 30'000.00		
Volkshochschule Vereinbarung	Erwachsenenbildung			1 Vertreter an Koordinationsitzungen	EG Wilderswil				Jahresbeitrag CHF 1'822.40		
Zwischenschutzorganisation Jungfrau Sitzgemeindeforum mit Sitzgemeinde Interlaken	Zwischenschutz			1 Mitglied in der Zwischenschutz- fachkommission aus Gemeindegruppe Gsteigwil, Matten, Saxeten, Wilderswil.	17 Gemeinden				Gemeindebeitrag CHF 40'626.75		

* s. Art. 32 g Bst. b-e FHDV

11.6 Gewährleistungsspiegel

Name, Sitz, Rechtsform	Eigentümer wesentliche Miteigentümer	Angaben zu den gesicherten Leistungen (Art, Betrag, Verfall, Zinsangaben usw.)	Zahlungsströme im Berichtsjahr	Spezifische zusätzliche Angaben
Privatrechtliche Unternehmen (nach OR/ZGB)				
Verein Musikschule Oberland Ost		Bürgschaft von CHF 157'292.00 für den Neubau "Haus der Musik".	Keine	Beschluss GV vom 16.12.2013: Die Laufzeit beträgt ab Baubeginn (Juli 2015) 50 Jahre mit einer jährlichen Amortisation von 2%. Gemäss Bestätigung der Bank EKI vom 29.03.2017 ist der Verein Musikschule Oberland Ost seinen Verpflichtungen 2016 korrekt nachgekommen.
PK Previs, Bern, Stiftung	Versicherte	Nachschusspflicht bei Unterdeckung, Sanierungsmassnahmen je nach Deckungsgrad	Prämien	Deckungsgrad per 31.12.2015: 95.0 - 100.0%: 2 Vorsorgewerke > 100.0% : 1 Vorsorgewerk
Öffentlich-rechtliche Unternehmen (nach Gemeindegesetz)				
Keine				
Öffentlich-rechtliche Verträge				
Keine				
Weitere Verpflichtungen (Altlasten, Leasing usw.)				
Keine				

11.7 Anlagespiegel

		108 Sachanlagen Finanzvermögen					
		1080	1084	1086	1087	1089	
		Grundstücke unüberbaut	Gebäude Finanzvermögen	Mobilien des Finanz- vermögens	Anlagen im Bau Finanzvermögen	Übrige Sachanlagen FV	
Anschaffungskosten	Anlagewert	01.01. 2016	3'104'000.00	1'522'400.00	0.00	0.00	0.00
	Zuwachs/ Zugänge	2016	5'119.00				
	Abgänge	2016					
	Umgliederungen	2016					
kumulierte Wertberichtigungen	Anlagewert	31.12.2016	3'109'119.00	1'522'400.00	0.00	0.00	0.00
	Stand per	01.01.2016	0.00	0.00	0.00	0.00	0.00
	Wertminderungen	2016					
	Aufwertungen	2016					
Buchwerte	Umgliederungen	2016					
	Stand per	31.12.2016	0.00	0.00	0.00	0.00	0.00
	Buchwert netto	31.12.2016	3'109'119.00	1'522'400.00	0.00	0.00	0.00
	davon Anlagen in Leasing	31.12.2016	0.00	0.00	0.00	0.00	0.00
	Versicherungswerte	31.12.2016					

		140 Sachanlagen Verwaltungsvermögen										
		1400	1401	1402	1403	1404	1405	1406	1407	1409		
		Grundstücke unbebaut	Strassen/ Verkehrswege	Wasserbau	Tiefbauten übrige	Hochbauten	Waldungen/ Alpen	Mobilien	Anlagen im Bau	Übrige Sachanlagen* (ohne 14099)		
Anschaffungskosten	Anlagewert	0.00	0.00	0.00	0.00	0.00	0.00	0.00	194'764.70	0.00		
	Zuwachs/ Zugänge		56'375.05		119'412.60			38'532.15	913'390.35			
	Abgänge				310.55				20'637.70			
kumulierte ordentliche Abschreibungen	Umgliederungen		36'020.25		4'414.40	110'222.50		21'231.00	-171'888.15			
	Anlagewert	0.00	92'395.30	0.00	123'516.45	110'222.50	0.00	59'763.15	915'629.20	0.00		
	Stand per 01.01.2016	0.00	0.00	0.00	0.00	0.00	0.00	0.00	0.00	0.00		
	Planmässige Abschreibungen		4'619.75		3'301.45	3'149.25		2'067.10				
	Ausserplanmässige Abschreibungen											
Buchwerte	Wertkorrekturen											
	Stand per 31.12.2016	0.00	-4'619.75	0.00	-3'301.45	-3'149.25	0.00	-2'067.10	0.00	0.00		
	Buchwert netto	0.00	87'775.55	0.00	120'215.00	107'073.25	0.00	57'696.05	915'629.20	0.00		
davon Anlagen in Leasing	0.00	0.00	0.00	0.00	0.00	0.00	0.00	0.00	0.00			
Versicherungswerte	31.12.2016											

* darin nicht enthalten ist das bestehende VV bei Einführung von HRM2:

	01.01.2016	Kumulierte Wertberichtigungen	Saldo per 31.12.2016
Allgemeiner Haushalt	1'884'046.03	14099.99	1'648'540.28
Feuerwehr	14099.50	453'287.45	396'626.50
Total	2'337'333.48	292'166.70	2'045'166.78

		142 Immaterielle Anlagen VV				144 Darlehen VV	145 Beteiligungen VV	146 Investitionsbeiträge VV
		1420	1427	1421 & 1429	1441-1447	1452-1456	1460-1469	
		Informatik	Immat. Anlagen in Realisierung	übrige immaterielle Anlagen	Darlehen	Beteiligungen	Investitionen	
Anschaffungskosten	Anlagewert	0.00	0.00	0.00	0.00	4.00	0.00	
	Zuwachs/ Zugänge	24'754.15	142'024.90				115'315.20	
	Abgänge						42'504.60	
	Umgliederungen							
	Anlagewert	24'754.15	142'024.90	0.00	0.00	4.00	72'810.60	
	Stand per	0.00	0.00	0.00	0.00	0.00	0.00	
kumulierte ordentliche Abschreibungen	Planmässige Abschreibungen	3'380.75					2'206.40	
	Ausserplanmässige Abschreibungen							
	Wertkorrekturen							
	Stand per	-3'380.75	0.00	0.00	0.00	0.00	-2'206.40	
Buchwerte	Buchwert netto	21'373.40	142'024.90	0.00	0.00	4.00	70'604.20	
	davon Anlagen in Leasing	0.00	0.00	0.00	0.00	0.00	0.00	
	Versicherungswerte							

Kredit- beschluss Datum	Organ	Kredit- summe	Objektbezeichnung	Kumulierte Ausgaben 01.01.2016	Investitions- ausgaben 2016	Vorsteuern MWST	Kumulierte Ausgaben 31.12.2016	Investitions- einnahmen 2016	Kumulierte Einnahmen 01.01.2016	Kumulierte Einnahmen 31.12.2016	Saldo	Abrech- nungs- datum
			Spezialfinanzierungen									
			<i>Wasserversorgung</i>									
10.12.12	GV	160'000	700.501.20, Sanierung Sydachstrasse	142'670.15		10'747.35	153'417.50			0.00	6'582.50	09.05.16
16.12.13	GV	200'000	700.501.21, Sanierung Sydachstrasse 2. Et.	141'359.00		10'730.55	152'089.55			0.00	47'910.45	09.05.16
10.09.14	GR	90'000	700.501.22, Sanierung Brunnenentw. GEP	8'918.20		709.55	9'627.75			0.00	80'372.25	11.05.16
16.12.13	GV	200'000	700.501.23, Sanierung Werrenkurve-Kirchg.	177'267.70		13'392.90	190'660.60			0.00	9'339.40	12.12.16
23.04.14	GR	80'000	700.501.25, Wasserlfg. Saxetenstrasse	23'506.70		1'731.50	25'238.20			0.00	54'761.80	11.05.16
14.12.15	GV	290'000	7101.5031.002, Sanierung Bahnhof-alte St.		194'073.05	14'007.65	208'080.70			0.00	81'919.30	
09.05.16	GV	100'000	7101.5031.003, Wasserzähler Smart Grid		13'755.35	1'100.45	14'855.80			0.00	85'144.20	
24.08.16	GR	77'000	7101.5031.004, Erweiterung Eychelli		24'713.95	1'448.00	26'161.95			0.00	50'838.05	
10.12.12	GV	400'000	700.501.18, Unterhalt Anlagen WE 13-17*	200'967.95	27'061.65		228'029.60			0.00	171'970.40	
			7101.5031.500									
			<i>Abwasserentsorgung</i>									
05.02.14	GR	25'000	710.501.19, Proj. Mengenbeschränkung	12'701.25		1'016.15	13'717.40			0.00	11'282.60	30.03.16
16.12.13	GV	200'000	710.501.20, Sanierung Werrenkurve-Kirchg.	172'212.20		13'673.10	185'885.30			0.00	14'114.70	12.12.16
14.12.15	GV	440'000	7201.5032.002, Kirchgasse-Pförtner Nord		227'186.55	17'964.70	245'151.25			0.00	194'848.75	
13.07.16	GR	71'000	7201.5032.005, Mengenbeschränkung		10'101.00	808.10	10'909.10			0.00	60'090.90	
10.12.12	GV	300'000	710.501.18, Unterhalt Anlagen WE 13-17*	140'519.44	32'402.60		172'922.04			0.00	127'077.96	
			7201.5032.500									
18.02.15	GR	60'000	710.501.21, Versickerungskataster	45'868.70	4'476.55	4'027.60	54'372.85			0.00	35'627.15	
08.04.15	GR	30'000	7201.5292.004 Nachkredit Versickerungskataster									
Kompetenz DV		72'811	7201.5620.700, Invest.beitrag an ARA		72'810.60		72'810.60			0.00	0.00	
05.02.14	GR	95'000	710.562.04, Beitrag Schwellenkorp. f. Invest.	95'000.00			95'000.00			0.00	0.00	

* Die Ausgaben werden bei diesem Kredit exklusive Mehrwertsteuer dargestellt. Da der Kredit inklusive Mehrwertsteuer beschlossen wurde, muss die Mehrwertsteuer beim Saldo noch berücksichtigt, das heisst abgezogen werden.

Kredit- abschluss Datum	Kredit- Organ	Kredit- summe	Objektbezeichnung	Kumulierte Ausgaben 01.01.2016	Investitions- ausgaben 2016	Vorsteuern MwST	Kumulierte Ausgaben 31.12.2016	Kumulierte Einnahmen 01.01.2016	Investitions- einnahmen 2016	Kumulierte Einnahmen 31.12.2016	Saldo	Abrech- nungs- datum
			<i>Elektrizitätsversorgung</i>									
10.12.12	GV	150'000	860.501.18, Erweiterung Leitungsnetz 13-15	125'053.45		9'986.95	135'040.40			0.00	14'959.60	12.12.16
10.12.12	GV	300'000	860.503.01, Neubau TS Jungfrau	295'353.90		21'999.15	317'353.05			0.00	-17'353.05	09.05.16
11.05.15	GV	150'000	860.503.05, Umbau TS Kirchgasse	40'087.85	76'942.50	7'537.15	124'567.50			0.00	25'432.50	
			8711.5034.001									
			8711.5044.001									
			8711.5064.001									
			8711.5204.001									
06.01.16	GR	50'000	8711.5034.500, Erweiterung Leitungsnetz		46'109.65	3'688.75	49'798.40			0.00	201.60	
			8711.5204.500									
09.05.16	GV	400'000	8711.5064.003, Zähler für Smart Grid		7'655.00	612.40	8'267.40			0.00	391'732.60	
09.05.16	GV	230'000	8711.5204.003, Hard- und Software		137'548.35	11'003.85	148'552.20			0.00	81'447.80	

11.8.2 Nachkredite

* Budgetkredite durch Legislative zu genehmigen

Konto	Bezeichnung	Budget	Rechnung	Überschreitung	Nachkredit		Datum	Bemerkung
					gebunden	GR		
	Total			3'554'209.02	3'290'045.44	264'163.58		
0110	Legislative							
0110.3636.01	Wahlen/Parteienfinanzierung	0.00	6'000.00	6'000.00		6'000.00	24.08.16	Freiwillige Unterstützung
0220	Allgemeine Dienste							
0220.3130.05	Dienstleistungen Dritter	1'500.00	16'670.55	15'170.55		15'170.55	26.08.15	Überarbeitung OgR
1506	Feuerwehr							
1506.3111.01	Anschaffungen Maschinen, Geräte	21'500.00	26'552.05	5'052.05		5'052.05	26.10.16	Sendestation Funkrufempfänger
2110	Kindergarten							
2110.3611.01	Gemeindeanteil LA Lehrergehälter	120'000.00	134'666.05	14'666.05		14'666.05	26.04.17	Mehr Lektionen
2120	Primarstufe							
2120.3110.01	Anschaffungen Mobilier, Geräte	0.00	12'000.00	12'000.00		12'000.00	22.06.16	Multimediaalösung
2120.3612.02	Schulgeld an andere Gemeinden	0.00	15'002.90	15'002.90		15'002.90	26.04.17	SchülerInnen an anderen Schulen
2130	Sekundarstufe I							
2130.3611.02	Schulgeld an Kanton, Quarta	0.00	35'239.85	35'239.85		35'239.85	26.04.17	Mehr SchülerInnen an Quarta
2170	Schulliegenschaften							
2170.3130.03	Dienstleistungen Dritter	2'500.00	19'413.55	16'913.55		16'913.55	Diverse	Planungen Schulraum
2170.3144.01	Unterhalt Liegenschaften	72'000.00	82'007.35	10'007.35		10'007.35	Diverse	Unvorhergesehener Unterhalt
3420	Freizeit							
3420.3910.01	Verrechneter Aufwand	4'000.00	16'422.00	12'422.00		12'422.00	26.04.17	Mehr Personalaufwand
3421	Wanderwege							
3421.3910.01	Verrechneter Aufwand	12'000.00	36'288.00	24'288.00		24'288.00	26.04.17	Mehr Personalaufwand
5799	Lastenausgleich Soziales							
5799.3611.01	Gemeindeanteil LA Sozialhilfe	1'290'000.00	1'362'872.50	72'872.50		72'872.50	26.04.17	Mehr Einwohner und Kosten

Konto	Bezeichnung	Budget	Rechnung	Über- schreitung	Nachkredit			Datum	Bemerkung
					gebunden	GR	GV*		
6150	<u>Gemeindestrassen</u>								
6150.3132.01	Honorare Dritter	5'000.00	47'985.55	42'985.55		42'985.55	Diverse	Diverse Projektierungen	
6150.3151.01	Unterhalt Maschinen, Geräte	20'000.00	27'944.45	7'944.45		7'944.45	07.12.16	Reparaturen Kleintraktor	
7101	<u>Wasserversorgung</u>								
7101.3510.10	Einlage SF WE nach WB-Werten	125'000.00	151'203.00	26'203.00		26'203.00	26.04.17	Höhere Einlage	
7101.3510.50	Einlage SF WE aus Anschlussgeb.	60'000.00	97'400.00	37'400.00		37'400.00	26.04.17	Höhere Einlage	
7101.3612.01	Verrechner Aufwand	40'000.00	53'532.50	13'532.50		13'532.50	26.04.17	Mehr Personalaufwand	
7101.9010.01	Abschluss SF Ertragsüberschuss	0.00	20'459.82	20'459.82		20'459.82	26.04.17	Einlage Ertragsüberschuss	
7201	<u>Abwasserentsorgung</u>								
7201.3132.01	Honorare Dritter	17'000.00	24'301.05	7'301.05		7'301.05	24.08.16	Projektierung Sanierung	
7201.3510.50	Einlage SF WE aus Anschlussgeb.	60'000.00	98'000.00	38'000.00		38'000.00	26.04.17	Höhere Einlage	
7201.3632.01	Betriebsbeitrag ARA	0.00	112'852.70	112'852.70		112'852.70	26.04.17	Änderung Kontierung	
7201.9010.01	Abschluss SF Ertragsüberschuss	0.00	65'946.30	65'946.30		65'946.30	26.04.17	Einlage Ertragsüberschuss	
7301	<u>Abfall</u>								
7301.9010.01	Abschluss SF Ertragsüberschuss	0.00	14'049.50	14'049.50		14'049.50	26.04.17	Einlage Ertragsüberschuss	
7900	<u>Raumordnung allgemein</u>								
7900.3132.01	Honorare Dritter	5'000.00	19'559.60	14'559.60		14'559.60	27.01.16	Vorabklärungen Zentrum	
8400	<u>Tourismus</u>								
8400.3910.01	Verrechner Aufwand	8'000.00	14'070.00	6'070.00		6'070.00	26.04.17	Mehr Personalaufwand	
8711	<u>Elektrizitätsnetz</u>								
8711.9010.01	Abschluss SF Ertragsüberschuss	112'650.00	274'015.84	161'365.84		161'365.84	26.04.17	Einlage Ertragsüberschuss	
8712	<u>Elektrizitätswerk</u>								
8712.9010.01	Abschluss SF Ertragsüberschuss	13'050.00	65'493.70	52'443.70		52'443.70	26.04.17	Einlage Ertragsüberschuss	
8713	<u>Eigene Energieproduktion</u>								
8713.9010.01	Abschluss SF Ertragsüberschuss	270.00	5'852.20	5'582.20		5'582.20	26.04.17	Einlage Ertragsüberschuss	

Konto	Bezeichnung	Budget	Rechnung	Überschreitung	Nachkredit			Datum	Bemerkung
					gebunden	GR	GV*		
9100	<u>Allgemeine Gemeindesteuern</u>								
9100.3180.01	Wertberichtigung Steuerguthaben	0.00	30'000.00	30'000.00	30'000.00		26.04.17	Gebundene Wertberichtigung	
9100.4010.70	Rückstellungen Steuerteilungen JP	0.00	2'150'000.00	2'150'000.00	2'150'000.00		26.04.17	Gebundene Erhöhung Rückstellung	
9690	<u>Finanzvermögen</u>								
9690.3180.01	Wertberichtigung Forderungen	0.00	20'000.00	20'000.00	20'000.00		26.04.17	Gebundene Wertberichtigung	
9900	<u>Nicht aufgeteilte Posten Art. 84</u>								
9900.3894.01	Einlage finanzpolitische Reserven	0.00	172'478.55	172'478.55	172'478.55		26.04.17	Systembedingte zus. Abschreibungen	
9901	<u>Abschreibung best. VV</u>								
9901.3300.90	Planmässige Abschreibungen	230'000.00	235'505.75	5'505.75	5'505.75		26.04.17	Höhere Abschreibungen	
9990	<u>Abschluss</u>								
9990.9000.01	Ertragsüberschuss	0.00	183'664.28	183'664.28	183'664.28		26.04.17	Einlage Ertragsüberschuss	
Diverse	<u>Diverse unter CHF 5'000.00</u> Diverse Konti			126'229.43		126'229.43	Diverse	Bewilligte Nachkredite mit Überschreitungen unter CHF 5'000.00	

11.9 Weitere massgebende Angaben

11.9.1 Werterhaltungskosten und Einlage in die Spezialfinanzierung Werterhalt Wasserversorgung

Wiederbeschaffungswert, Werterhaltungskosten und Einlage in die Spezialfinanzierung Werterhalt für Wasserversorgungsanlagen ¹

Wasserversorgung: 3812 Wilderswil

Kontaktperson: Frank Siegenthaler

Rechnungsjahr: 2016

Telefon: 033 826 01 42

Datengrundlagen Geschätzt
 GWP
 Anlagenbuchhaltung

Anlagenteile	① Wiederbeschaffungswert brutto in Fr.	② Beiträge Dritter ² in Fr.	③ Wiederbeschaffungswert netto in Fr. (① - ②)	④ Nutzungsdauer in Jahren	⑤ Erneuerungsrate in % (100/④)	⑥ Werterhaltungskosten in Fr./Jahr (③*⑤)
1. Wasserfassungen	747'862		747'862	50	2,00%	14'957
2. Aufbereitungsanlagen	1'151'214		1'151'214	33	3,00%	34'536
3. Pumpwerke, Druckreduzier- und Messschächte	82'916		82'916	50	2,00%	1'658
4. Reservoire	2'457'362		2'457'362	66	1,50%	36'860
5. Leitungen und Hydranten	11'511'010		11'511'010	80	1,25%	143'888
6. Mess-, Steuerungs-, Fernwirkanlagen	402'090		402'090	20	5,00%	20'105
7. Einkaufssummen, einmalige Konzessionsabgaben ³						
Total 1 - 7	16'352'454	-	16'352'454			252'005

⑦ Bestand Verwaltungsvermögen in Franken	258'499	in Prozent von ③: (100*⑦/③)	2%
⑧ Bestand Spezialfinanzierung Werterhalt in Franken	423'488	in Prozent von ③: (100*⑧/③)	3%

Bemerkungen:

⑨ Gewählter Einlegesatz in Prozent ⁵	60%
⑩ berechnete Einlage in SF Werterhalt in Franken (⑨ x ⑧)	151'203
Einmalige Anschlussgebühren, an Einlage angerechnet ⁶	
Einlage Spezialfinanzierung abzüglich Anschlussgebühren	151'203
⑪ Anzahl Einwohner im Versorgungsgebiet	2'621
⑫ Einlage pro Einwohner in Franken (⑩ / ⑪)	58

Datum: Wilderswil, 31.12.2016 fs

Unterschrift:

sig. F. Siegenthaler

¹ Dieses Blatt ist Bestandteil der Jahresrechnung

² Zu erwartende Beiträge aus dem kantonalen Trinkwasserfonds und von der Gebäudeversicherung abziehen (beim AWA erfragen).

³ Einkaufssummen an andere Wasserversorgungen, einmalige Konzessionsabgaben oder dergleichen - die Abschreibungssätze sind anhand der Laufzeiten festzulegen. Bestehen Kategorien mit unterschiedlichen Abschreibungssätzen, so ist die Rubrik 7 manuell mit zusätzlichen Zeilen zu ergänzen. Einkaufssummen an andere Wasserversorgungen sind verbindlich mit einem Abschreibungssatz von 3 % einzutragen.

⁴ Ermittlung des Einlageprozentsatzes gemäss Kapitel 6.1. der WEA-Broschüre "Finanzierung der Wasserversorgung" (2004).

⁵ Die Einlage in die Spezialfinanzierung muss mindestens 60% betragen, solange Verwaltungsvermögen besteht oder der Bestand der SF Werterhalt nicht mehr 25% des Wiederbeschaffungswertes beträgt.

⁶ Die einmaligen Anschlussgebühren dürfen an die jährliche Einlage in die Spezialfinanzierung Werterhalt angerechnet werden.

11.9.2 Werterhaltungskosten und Einlage in die Spezialfinanzierung Werterhalt Abwasseranlagen

Wiederbeschaffungswert, Werterhaltungskosten und Einlage in die Spezialfinanzierung Werterhalt für die kommunalen Abwasseranlagen und gegebenenfalls den Gemeindeanteil an den regionalen Anlagen ¹

Rechnungsjahr: 2016

Gemeinde: 3812 Wilderswil

Kontaktperson: Frank Siegenthaler

Telefon: 033 826 01 42

E-Mail: finanzverwaltung@wilderswil.ch

Aktualisierungsjahr:

 Datengrundlagen AWA
 Gemeinde Anlagenbuchhaltung 2016

 Datengrundlagen AWA
 Verband Anlagenbuchhaltung 2015

1. Gemeindeanlagen

	① Wieder- beschaffungswert in Fr.	② Nutzungsdauer in Jahren	③ Erneuerungsrate in % (100/②)	④ Wertesicherungskosten in Fr./a (①*③)	⑤ Einlage- satz 2 %	⑥ Einlage in die Spezialfinanzierung in Fr./a (④*⑤)
1.1 Kanalisationsen	19'076'108	80	1.25%	238'451	60%	143'071
1.2 Spezialbauwerke	1'813'000	50	2.00%	36'260	60%	21'756
1.3 Abwasserreinigungsanlagen		33	3.00%	-		-
Total 1 (1.1 - 1.3) bzw. mittlerer Einlagesatz (Spalte ⑤)	20'889'108			274'711	60%	164'827

2. Gemeindeanteil an regionalen Anlagen ³

2.1 Kanalisationsen	56'826	80	1.25%	710	60%	426
2.2 Spezialbauwerke	52'114	50	2.00%	1'042	60%	625
2.3 Abwasserreinigungsanlagen	2'924'840	33	3.00%	87'745	60%	52'647
Total 2 (2.1 - 2.3) bzw. mittlerer Einlagesatz (Spalte ⑤)	3'033'780			89'498	60%	53'699
Total 1 + 2 bzw. mittlerer Einlagesatz (Spalte ⑤)	23'922'888			364'209	60%	218'525
Einmalige Anschlussgebühren, an Einlage angerechnet ⁴						
Einlage Spezialfinanzierung abzüglich Anschlussgebühren						218'525

⑦ Stand Verwaltungsvermögen	344'366
⑧ Stand Spezialfinanzierung Werterhalt	745'973

In Prozent von ⑦: (100*⑦/⑧)	1.4%	Höchstens Fr. 200 / EW ⁵
In Prozent von ⑧: (100*⑧/⑦)	3.1%	EW ⁶
		Fr./EW
		83

Bemerkungen:

Datum:

31. Dezember 2016 fs

Unterschrift: sig. F. Siegenthaler

¹ Diese Blatt ist Bestandteil der Jahresrechnung. Eine Kopie senden Sie bitte an das AWA.

² Die Einlage in die Spezialfinanzierung muss mindestens 60% betragen, solange der Bestand der SF Werterhalt nicht mehr als 25% des Wiederbeschaffungswertes beträgt.

³ Daten des Teils 2 nur dann angeben, wenn der Verband die Einlage in die Spezialfinanzierung nicht selber vornimmt. (Anteil gemäss Kostenverteiler Verband).

⁴ Die einmaligen Anschlussgebühren dürfen an die jährliche Einlage in die Spezialfinanzierung Werterhalt angerechnet werden.

⁵ Gemäss Artikel 32, Absatz 4 KBV ist die Einlage in die Spezialfinanzierung auf jährlich Fr. 200 (Gemeinde und Region) pro Einwohnerwert beschränkt.

⁶ Einwohnerwert (EW): Gemäss Artikel 36g KBV.

ae.awa@bve.be.ch

12.1 Bilanz

Bilanz

Konto	Bilanz Bilanzgliederung	Bestand per 01.01.2016	Veränderungen		Bestand per 31.12.2016
			Zuwachs	Abgang	
1	Aktiven	20'546'645.40	51'023'829.01	46'591'507.60	24'978'966.81
10	Finanzvermögen	18'014'543.22	49'488'589.31	46'091'728.05	21'411'404.48
100	Flüssige Mittel und kurzfristige Geldanlagen	1'808'543.85	21'068'538.20	19'609'212.26	3'267'869.79
1000	Kasse	7'532.15	107'331.35	102'650.00	12'213.50
1000.01	Kasse Finanzverwaltung	4'249.80	67'793.45	62'329.55	9'713.70
1000.02	Kasse Gemeindeschreiberei	3'282.35	39'537.90	40'320.45	2'499.80
1001	Post	565'887.95	7'393'172.32	7'486'584.46	472'475.81
1001.01	Postfinance Geschäftskonto CH11 0900 0000 3000 8302 8	565'887.95	7'393'172.32	7'486'584.46	472'475.81
1002	Banken	1'235'123.75	13'568'034.53	12'019'977.80	2'783'180.48
1002.01	Erspariskasse Oerk CH79 0839 3020 1000 3820 7	502'938.35	1'401'584.00	1'394'714.25	509'808.10
1002.02	RB Jungfrau Oerk CH77 8084 2000 0041 6210 1	671'549.03	12'162'386.32	10'618'779.05	2'215'156.30
1002.06	RB Jungfrau Privatkonto CH49 8084 2000 0041 6212 0	60'636.37	4'064.21	6'484.50	58'216.08
101	Forderungen	3'264'980.23	24'374'637.00	20'447'320.64	7'192'296.59
1010	Forderungen aus Lieferungen und Leistungen gegenüber Dritten	1'336'600.05	4'323'615.30	4'346'566.35	1'313'649.00
1010.01	Forderungen Steuerhaushalt	0.00	9'269.00	3'608.50	5'660.50
1010.04	Forderungen Abfallgebühren	65'066.70	50'951.55	116'018.25	0.00
1010.10	Forderungen VESR	1'296'787.00	4'127'050.20	4'140'995.80	1'282'841.40
1010.20	Forderungen, diverse	24'746.35	40'581.85	65'328.20	0.00
1010.99	Wertberichtigung auf Forderungen	-50'000.00		20'000.00	-70'000.00
1010.01	Forderungen Wasserversorgung	0.00	11'588.75		11'588.75
1010.01	Forderungen Abwasserentsorgung	0.00	4'610.15		4'610.15
1010.01	Forderungen Abfall	0.00	61'846.50	615.60	61'230.90
1010.01	Forderungen Elektrizität	0.00	5'862.45		5'862.45
1010.01	Forderungen Feuerwehr	0.00	11'854.85		11'854.85
1011	Kontokorrente mit Dritten	6'760.06	4'584'506.56	4'548'762.02	42'504.60
1011.02	Kontokorrent ARA Interlaken	0.00	42'504.60		42'504.60
1011.20	Durchlaufkonto VESR	0.00	4'081'964.91	4'081'964.91	0.00
1011.31	Abrechnungskonto Erschliessung Arbeitszone SF-Halle 1	6'760.06		6'760.06	0.00
1011.32	Abrechnungskonto Direktanschluss Flugplatz	0.00	460'037.05	460'037.05	0.00
1012	Steuerforderungen	1'848'743.12	14'356'159.19	10'393'472.47	5'811'429.84

Bilanz

Konto	Bilanz Bilanzgliederung	Bestand per		Veränderungen		Bestand per 31.12.2016
		01.01.2016		Zuwachs	Abgang	
10120.01	Steuerguthaben NESKO	2'208'743.12		8'194'094.45	4'201'407.73	6'201'429.84
10120.10	Girokonto Kanton	0.00		6'162'064.74	6'162'064.74	0.00
10120.99	Wertberichtigung Forderungen allgemeine Gemeindesteuern	-360'000.00			30'000.00	-390'000.00
1014	Transferforderungen	40'300.00		819'807.00	860'107.00	0.00
10140.03	Bundes- und Kantonsbeiträge	40'300.00		819'807.00	860'107.00	0.00
1016	Vorschüsse für vorläufige Verwaltungsausgaben	950.00		23'864.95	23'451.45	1'363.50
10160.01	Vorschuss an Bibliothek	0.00		363.50		363.50
10160.02	Vorschuss an Schule	950.00		23'501.45	23'451.45	1'000.00
1019	Übrige Forderungen	31'627.00		266'684.00	274'961.35	23'349.65
10190.01	Verechnungssteuer	13'988.45		7'270.45	13'988.45	7'270.45
10190.02	Heiz- und Nebenkostenrechnung Feldgässli 3	12'881.80		1'263.20	6'738.15	7'406.85
10190.03	Heiz- und Nebenkostenrechnung Mühle	1'823.80		3'140.10	2'621.10	2'342.80
10190.04	Heiz- und Nebenkostenrechnung Dorfmatenstrasse 1	2'932.95		3'056.60	3'120.00	2'869.55
10190.10	Übrige Forderungen	0.00		3'460.00		3'460.00
10191.01	KK Familienausgleichskasse	0.00		18'880.20	18'880.20	0.00
10192.10	Vorsteuer Wasserversorgung ER	0.00		4'911.70	4'911.70	0.00
10192.11	Vorsteuer Wasserversorgung IR	0.00		18'702.55	18'702.55	0.00
10192.20	Vorsteuer Abwasserentsorgung ER	0.00		11'789.20	11'789.20	0.00
10192.21	Vorsteuer Abwasserentsorgung IR	0.00		30'948.40	30'948.40	0.00
10192.30	Vorsteuer Abfall ER	0.00		20'281.15	20'281.15	0.00
10192.40	Vorsteuer Elektrizität ER	0.00		122'545.10	122'545.10	0.00
10192.41	Vorsteuer Elektrizität IR	0.00		20'435.35	20'435.35	0.00
102	Kurzfristige Finanzanlagen	8'156'506.04		4'002'395.11	6'001'545.55	6'157'355.60
1022	Verzinsliche Anlagen	4'156'506.04		2'395.11	2'001'545.55	2'157'355.60
10220.01	RB Jungfrau Sparkonto CH34 8084 2000 0041 6219 6	4'153'276.00		2'042.40	2'000'000.00	2'155'318.40
10220.10	Schulkonten (verwaltet durch Schule)	3'230.04		352.71	1'545.55	2'037.20
1023	Festgelder	4'000'000.00		4'000'000.00	4'000'000.00	4'000'000.00
10230.01	RB Jungfrau Festgeld	4'000'000.00		4'000'000.00	4'000'000.00	4'000'000.00
104	Aktive Rechnungsabgrenzungen	29'920.00		37'900.00	29'920.00	37'900.00
1040	Personalaufwand	4'900.00			4'900.00	0.00
10400.01	Aktive RA Personalaufwand (30)	4'900.00			4'900.00	0.00

Bilanz

Konto	Bilanz Bilanzgliederung	Veränderungen		Bestand per	
		Zuwachs	Abgang	01.01.2016	31.12.2016
1041	Sach- und übriger Betriebsaufwand	8'870.00	11'270.00	11'270.00	8'870.00
10410.01	Aktive RA Sach- und übriger Betriebsaufwand (31)	8'870.00	11'270.00	11'270.00	8'870.00
1043	Transfers der Erfolgsrechnung	15'000.00		0.00	15'000.00
10430.01	Aktive RA Transfers der Erfolgsrechnung (36, 37, 46, 47)	15'000.00		0.00	15'000.00
1044	Finanzaufwand / Finanzertrag	9'167.00	13'750.00	13'750.00	9'167.00
10440.01	Aktive RA Finanzaufwand / Finanzertrag (34, 44)	9'167.00	13'750.00	13'750.00	9'167.00
1045	Übriger betrieblicher Ertrag	4'863.00		0.00	4'863.00
10450.01	Aktive RA Übriger betrieblicher Ertrag (41, 42, 43)	4'863.00		0.00	4'863.00
107	Finanzanlagen		3'729.60	128'193.10	124'463.50
1070	Aktien und Anteilscheine		3'729.60	128'193.10	124'463.50
10700.01	Aktien gemäss Verzeichnis		3'729.60	33'693.10	29'963.50
10700.02	Anteilscheine gemäss Verzeichnis			94'500.00	94'500.00
108	Sachanlagen FV	5'119.00		4'626'400.00	4'631'519.00
1080	Grundstücke FV	5'119.00		3'104'000.00	3'109'119.00
10800.01	Grundstücke FV	5'119.00		3'104'000.00	3'109'119.00
1084	Gebäude FV			1'522'400.00	1'522'400.00
10840.01	Gebäude FV			1'522'400.00	1'522'400.00
14	Verwaltungsvermögen	1'535'239.70	499'779.55	2'532'102.18	3'567'562.33
140	Sachanlagen VV	1'295'650.05	494'192.40	2'532'098.18	3'333'555.83
1401	Strassen / Verkehrswege	92'395.30	4'619.75	0.00	87'775.55
14010.01	Strassen allg. Haushalt	92'395.30	4'619.75	0.00	92'395.30
14010.99	WB Strassen allg. Haushalt			0.00	-4'619.75
1403	Übrige Tiefbauten	123'516.45	3'301.45	0.00	120'215.00
14031.01	Tiefbauten Wasserversorgung	40'817.00		0.00	40'817.00
14031.99	WB Tiefbauten Wasserversorgung			0.00	-1'105.45
14032.01	Tiefbauten Abwasserentsorgung Gemeindeanlagen	32'402.60		0.00	32'402.60
14032.99	WB Tiefbauten Abwasserentsorgung			0.00	-405.05
14034.01	Tiefbauten Elektrizitätsversorgung	50'296.85		0.00	50'296.85
14034.99	WB Tiefbauten Elektrizitätsversorgung			0.00	-1'790.95

Bilanz

Konto	Bilanzgliederung	Bestand per		Veränderungen		Bestand per 31.12.2016
		01.01.2016		Zuwachs	Abgang	
1404	Hochbauten			110'222.50		107'073.25
14040.01	Hochbauten allg. Haushalt	0.00		74'241.65		74'241.65
14040.99	WB Hochbauten allg. Haushalt	0.00			2'249.75	-2'249.75
14044.01	Hochbauten Elektrizitätsversorgung	0.00		35'980.85		35'980.85
14044.99	WB Hochbauten Elektrizitätsversorgung	0.00			899.50	-899.50
1406	Mobilien VV			59'763.15		57'696.05
14064.01	Mobilien Elektrizitätsversorgung	0.00		59'763.15		59'763.15
14064.99	WB Mobilien Elektrizitätsversorgung	0.00			2'067.10	-2'067.10
1407	Anlagen im Bau VV			909'752.65		915'629.20
14070.01	Anlagen im Bau allg. Haushalt	194'764.70		432'139.70		459'554.65
14071.01	Anlagen im Bau Wasserversorgung	154'676.85		218'787.00		218'787.00
14072.01	Anlagen im Bau Abwasserentsorgung	0.00		237'287.55		237'287.55
14074.01	Anlagen im Bau Elektrizitätsversorgung	40'087.85		21'538.40		0.00
1409	Übrige Sachanlagen			2'337'333.48		2'045'166.78
14099.01	Bestehendes VV allg. Haushalt	1'884'046.03				1'884'046.03
14099.50	Bestehendes VV Feuerwehr	453'287.45				453'287.45
14099.95	WB bestehendes VV Feuerwehr	0.00			56'660.95	-56'660.95
14099.99	WB bestehendes VV allg. Haushalt	0.00			235'505.75	-235'505.75
142	Immaterielle Anlagen			166'779.05		163'398.30
1420	Informatik			24'754.15		21'373.40
14204.01	Informatik Elektrizität	0.00		24'754.15		24'754.15
14204.99	WB Informatik Elektrizität	0.00			3'380.75	-3'380.75
1427	Immat. Anlagen in Realisierung			142'024.90		142'024.90
14272.01	Immat. Anlagen in Realisierung Abwasserentsorgung	0.00		4'476.55		4'476.55
14274.01	Immat. Anlagen in Realisierung Elektrizität	0.00		137'548.35		137'548.35
145	Beteiligungen, Grundkapitalien			4.00		4.00
1454	Beteiligungen an öffentlichen Unternehmungen			1.00		1.00
14540.01	Beteiligungen an öffentlichen Unternehmungen	1.00				1.00
1455	Beteiligungen an privaten Unternehmungen			3.00		3.00
14550.01	Beteiligungen an privaten Unternehmungen	1.00				1.00
14553.01	Aktien AVAG	1.00				1.00

Bilanz

Konto	Bilanz Bilanzgliederung	Veränderungen		Bestand per 01.01.2016	Bestand per 31.12.2016	
		Zuwachs	Abgang		Zuwachs	Abgang
14554.01	Aktien Youthity AG	1.00		1.00		1.00
146	Investitionsbeiträge	72'810.60	2'206.40			70'604.20
1462	Investitionsbeiträge an Gemeinden und Gemeindeverbände					70'604.20
14622.01	Investitionsbeiträge Abwasserentsorgung	0.00		0.00		72'810.60
14622.99	WB Investitionsbeiträge Abwasserentsorgung	0.00		0.00	2'206.40	-2'206.40
2	Passiven	17'883'957.69	13'451'636.28	20'546'645.40		24'978'966.81
20	Fremdkapital	16'476'309.50	13'391'569.85	13'337'870.61		16'422'610.26
200	Laufende Verbindlichkeiten	13'109'204.68	11'024'607.11	966'160.11		3'050'757.68
2000	Laufende Verbindlichkeiten aus Lieferungen und Leistungen von Dritten	10'457'749.83	10'305'239.96	660'738.91		813'248.78
20000.01	Kreditoren, diverse	2'427'117.75	2'415'601.80	665.30		12'181.25
20000.02	Abrechnungskonto Versicherungen	46'797.00	46'797.00	0.00		0.00
20000.04	Kreditorensammelkonto KBU	7'502'655.88	7'363'544.06	652'254.86		791'366.68
20000.15	Durchlaufposten	83'118.40	83'118.40	0.00		0.00
20000.20	Vorauszahlungen Elektrizität	23'978.40	22'096.30	7'818.75		9'700.85
20001.01	Abrechnungskonto AKB	175'306.15	175'306.15	0.00		0.00
20001.02	Abrechnungskonto Pensionskasse	173'638.75	173'638.75	0.00		0.00
20001.03	Abrechnungskonto Familienausgleichskasse	25'137.50	25'137.50	0.00		0.00
2001	Kontokorrente mit Dritten	368'954.75	458'006.90	305'421.20		216'369.05
20010.01	Girokonto Kanton		3'971.10	3'971.10		0.00
20011.01	Schwellenkorporation Bödéli Süd	225'429.45	310'510.50	301'450.10		216'369.05
20012.01	Kontokorrent AVAG	143'525.30	143'525.30	0.00		0.00
2002	Steuern	2'282'500.10	261'360.25			2'021'139.85
20020.10	Girokonto Kanton	2'021'139.85		0.00		2'021'139.85
20022.10	MWST Umsatzsteuer Wasserversorgung Normalersatz	391.90	391.90	0.00		0.00
20022.11	MWST Umsatzsteuer Wasserversorgung red. Satz	10'082.50	10'082.50	0.00		0.00
20022.20	MWST Umsatzsteuer Abwasserentsorgung	44'144.85	44'144.85	0.00		0.00
20022.30	MWST Umsatzsteuer Abfall	24'062.35	24'062.35	0.00		0.00
20022.40	MWST Umsatzsteuer Elektrizität	182'678.05	182'678.05	0.00		0.00
20022.91	MWST Umsatzsteuer Rappenrundung Wasserversorgung	0.15	0.15	0.00		0.00
20022.92	MWST Umsatzsteuer Rappenrundung Abwasserentsorgung	0.05	0.05	0.00		0.00
20022.93	MWST Umsatzsteuer Rappenrundung Abfall	0.05	0.05	0.00		0.00
20022.94	MWST Umsatzsteuer Rappenrundung Elektrizität	0.35	0.35	0.00		0.00

Bilanz

Konto	Bilanz Bilanzgliederung	Veränderungen		Bestand per 31.12.2016
		Zuwachs	Abgang	
		Bestand per 01.01.2016		
204	Passive Rechnungsabgrenzung	1'148'946.00	1'185'174.55	1'185'174.55
2040	Personalaufwand	3'610.00	3'610.00	0.00
20400.01	Passive RA Personalaufwand	3'610.00	3'610.00	
2041	Sach- und übriger Betriebsaufwand	13'560.00	70'611.55	70'611.55
20410.01	Passive RA Sach- und übriger Betriebsaufwand	13'560.00	70'611.55	70'611.55
2043	Transfers der Erfolgsrechnung	1'088'808.00	1'088'511.00	1'088'511.00
20430.01	Passive RA Transfers der Erfolgsrechnung	1'088'808.00	1'088'511.00	1'088'511.00
2044	Finanzaufwand / Finanzertrag	28'938.00	26'052.00	26'052.00
20440.01	Passive RA Finanzaufwand / Finanzertrag	28'938.00	26'052.00	26'052.00
2045	Übriger betrieblicher Ertrag	30.00	30.00	0.00
20450.01	Passive RA Übriger betrieblicher Ertrag	30.00	30.00	0.00
2046	Passive Rechnungsabgrenzung Investitionsrechnung	17'000.00	17'000.00	0.00
20460.01	Passive RA Investitionsrechnung	17'000.00	17'000.00	0.00
206	Langfristige Finanzverbindlichkeiten	6'940'636.37	4'064.21	5'766'995.08
2064	Darlehen, Schuldscheine	6'880'000.00	1'171'000.00	5'709'000.00
20640.01	Suva, Luzern, Nr. 23.947.103	300'000.00	100'000.00	200'000.00
20640.02	Schweizerische Post, PF.002250	1'500'000.00		1'500'000.00
20640.03	Schweizerische Post, PF.002251	1'500'000.00		1'500'000.00
20640.04	Ausgleichsfonds der AHV	1'000'000.00	1'000'000.00	0.00
20640.05	Ausgleichsfonds der AHV	1'000'000.00		1'000'000.00
20640.06	Ausgleichsfonds der AHV	1'000'000.00		1'000'000.00
20640.80	IHG Darlehen Bund, 23.03.017/4	130'000.00	26'000.00	104'000.00
20640.81	IHG Darlehen Bund, 23.03.024/0	450'000.00	45'000.00	405'000.00
2069	Übrige langfristige Finanzverbindlichkeiten	60'636.37	4'064.21	57'995.08
20690.01	Verpflichtungen gegenüber Dritten	60'636.37	4'064.21	57'995.08
208	Langfristige Rückstellungen	4'100'000.00	2'150'000.00	6'250'000.00
2089	Übrige langfristige Rückstellungen der Erfolgsrechnung	4'100'000.00	2'150'000.00	6'250'000.00
20890.01	Langfristige Rückstellungen für Steueranteile	4'100'000.00	2'150'000.00	6'250'000.00

Bilanz

Konto	Bilanz Bilanzgliederung	Veränderungen		Bestand per 01.01.2016	Abgang	Bestand per 31.12.2016
		Zuwachs				
209	Verbindlichkeiten gegenüber Spezialfinanzierungen und Fonds im Fremdkapital			182'128.13		
2091	Verbindlichkeiten gegenüber Fonds im FK			25'256.00	8'873.00	16'383.00
20910.01	Ersatzabgaben für Schutzraumbauten			25'256.00	8'873.00	16'383.00
2092	Verbindlichkeiten gegenüber Legaten und Stiftungen ohne eigene Rechtspersönlichkeit im FK			156'872.13	31'438.24	153'299.95
20920.01	Zurschmiedefonds			55'357.15	1'472.90	55'452.25
20920.03	Reisekasse Primarschule			21'852.20	8'975.50	18'683.30
20920.04	Lehrstipendienfonds			32'711.00	817.80	33'528.80
20920.05	Reisekasse Sekundarstufe I			18'413.05	2'066.70	19'843.10
20920.10	Vermögenswerte der Schule			28'538.73	18'923.14	25'792.50
29	Eigenkapital			7'208'774.79	60'066.43	8'556'356.55
290	Verpflichtungen (+) bzw. Vorschüsse (-) gegenüber Spezialfinanzierungen			1'723'209.49	29'684.78	2'139'342.07
2900	Spezialfinanzierungen im EK			1'723'209.49	29'684.78	2'139'342.07
29000.01	SF Feuerwehr Eigenkapital, einseitig			314'982.41	29'684.78	285'297.63
29001.01	SF Wasserversorgung Eigenkapital			256'760.74		277'220.56
29002.01	SF Abwasserentsorgung Eigenkapital			292'196.91		358'143.21
29003.01	SF Abfall Eigenkapital			403'250.69		417'300.19
29004.01	SF Elektrizität Eigenkapital			456'018.74		801'380.48
293	Vorfinanzierungen			633'031.16	26'652.05	1'212'067.11
2930	Vorfinanzierungen			633'031.16	26'652.05	1'212'067.11
29300.01	SF Liegenschaften FV WE			24'982.05	22'935.15	42'606.90
29301.01	SF Wasserversorgung WE			175'990.00	1'105.45	423'487.55
29302.01	SF Abwasserentsorgung WE			432'059.11	2'611.45	745'972.66
294	Reserven				172'478.55	172'478.55
2940	Finanzpolitische Reserve				172'478.55	172'478.55
29400.01	Zusätzliche Abschreibungen			0.00	172'478.55	172'478.55
296	Neubewertungsreserve Finanzvermögen			2'227'585.71	3'729.60	2'223'856.11
2960	Neubewertungsreserve Finanzvermögen			2'227'585.71	3'729.60	2'223'856.11
29600.01	Neubewertungsreserve Finanzvermögen, Finanzanlagen			114'486.10	3'729.60	110'756.50
29600.02	Neubewertungsreserve Finanzvermögen, Sachanlagen			2'113'099.61		2'113'099.61

Bilanz

Konto	Bilanz Bilanzgliederung	Bestand per 01.01.2016	Veränderungen		Bestand per 31.12.2016
			Zuwachs	Abgang	
299	Bilanzüberschuss/-fehlbetrag	2'624'948.43	183'664.28		2'808'612.71
2990 29900.01	Jahresergebnis Jahresergebnis	0.00	183'664.28 183'664.28		183'664.28 183'664.28
2999 29990.01	Kumulierte Ergebnisse der Vorjahre Kumulierte Ergebnisse der Vorjahre	2'624'948.43 2'624'948.43			2'624'948.43 2'624'948.43

12.2 Erfolgsrechnung nach Funktionen

Erfolgsrechnung

nach Funktionen

Konto	Erfolgsrechnung Funktionale Gliederung ER	Rechnung 2016		Budget 2016		Rechnung 2015	
		Aufwand	Ertrag	Aufwand	Ertrag	Aufwand	Ertrag
0	Allgemeine Verwaltung Netto Aufwand	1'195'053.33	149'374.75 1'045'678.58	1'202'630.00	152'330.00 1'050'300.00		
01	Legislative und Exekutive Netto Aufwand	168'901.35	20'630.00 148'271.35	177'000.00	20'630.00 156'370.00		
011	Legislative Netto Aufwand	38'346.95	38'346.95	39'300.00	39'300.00		
0110	Legislative Netto Aufwand	38'346.95	38'346.95	39'300.00	39'300.00		
0110.3000.01	Entschädigungen, Sitzungsgelder	2'550.00	2'550.00	2'400.00			
0110.3102.01	Drucksachen, Publikationen	8'585.40	8'585.40	13'000.00			
0110.3130.01	Porti	7'396.65	7'396.65	6'800.00			
0110.3130.02	Dienstleistungen Dritter	2'553.90	2'553.90	2'600.00			
0110.3132.01	Rechnungsprüfung	9'548.00	9'548.00	12'000.00			
0110.3158.01	Unterhalt Software	540.00	540.00				
0110.3170.01	Spesenentschädigungen	1'173.00	1'173.00	2'500.00			
0110.3636.01	Wahlen/Parteienfinanzierung	6'000.00	6'000.00				
012	Exekutive Netto Aufwand	130'554.40	20'630.00 109'924.40	137'700.00	20'630.00 117'070.00		
0120	Exekutive Netto Aufwand	130'554.40	20'630.00 109'924.40	137'700.00	20'630.00 117'070.00		
0120.3000.01	Entschädigungen, Sitzungsgelder	84'812.00	84'812.00	87'000.00			
0120.3050.01	Sozialversicherungsbeiträge	4'983.95	4'983.95	5'000.00			
0120.3053.01	Unfallversicherung	269.70	269.70	300.00			
0120.3054.01	Familienausgleichskasse	1'417.80	1'417.80	1'400.00			
0120.3090.01	Aus- und Weiterbildung			500.00			
0120.3170.01	Spesenentschädigungen	15'753.75	15'753.75	16'000.00			
0120.3199.01	Gemeinderatskredit	16'829.30	16'829.30	20'000.00			
0120.3199.02	Repräsentationskosten	3'467.50	3'467.50	3'500.00			
0120.3199.03	Freier Kredit GP	3'020.40	3'020.40	4'000.00			
0120.4612.01	Interne Verrechnung Personalaufwand an SF		10'320.00		10'320.00		
0120.4910.01	Interne Verrechnung Personalaufwand an Steuerhaushalt		10'310.00		10'310.00		
02	Allgemeine Dienste Netto Aufwand	1'026'151.98	128'744.75 897'407.23	1'025'630.00	131'700.00 893'930.00		

Erfolgsrechnung

nach Funktionen

Konto	Erfolgsrechnung Funktionale Gliederung ER	Rechnung 2016		Budget 2016		Rechnung 2015	
		Aufwand	Ertrag	Aufwand	Ertrag	Aufwand	Ertrag
022	Allgemeine Dienste	943'247.83	121'744.75	938'100.00	124'700.00		
	Netto Aufwand		821'503.08		813'400.00		
0220	Allgemeine Dienste	943'247.83	121'744.75	938'100.00	124'700.00		
	Netto Aufwand		821'503.08		813'400.00		
0220.3010.01	Löhne Verwaltungspersonal	661'278.10		660'000.00			
0220.3050.01	Sozialversicherungsbeiträge	41'830.85		43'000.00			
0220.3052.01	Personalversicherungsbeiträge	51'844.80		51'000.00			
0220.3053.01	Unfallversicherung	5'027.55		5'000.00			
0220.3054.01	Familienausgleichskasse	11'899.50		12'000.00			
0220.3055.01	Krankentaggeldversicherung	7'582.20		8'000.00			
0220.3090.01	Aus- und Weiterbildung	13'923.40		12'000.00			
0220.3091.01	Personalwerbung	575.40		500.00			
0220.3099.01	Übriger Personalaufwand	600.00		500.00			
0220.3100.01	Büromaterial	5'060.05		5'200.00			
0220.3102.01	Drucksachen, Publikationen	43.20		500.00			
0220.3103.01	Fachliteratur, Zeitschriften	78.00		100.00			
0220.3110.01	Anschaffungen Mobilien und Bürogeräte	522.20		500.00			
0220.3113.01	Anschaffungen Hardware	3'133.65		2'500.00			
0220.3118.01	Anschaffungen Software, Lizenzen	20'389.75		20'500.00			
0220.3120.01	Kehrichtentsorgung			300.00			
0220.3130.01	Porti	8'794.65		8'000.00			
0220.3130.02	Telefon, Internet	8'695.48		8'500.00			
0220.3130.03	Post- und Bankspesen	3'635.80		4'200.00			
0220.3130.04	Betriebskosten	268.85		200.00			
0220.3130.05	Dienstleistungen Dritter	16'670.55		1'500.00			
0220.3130.10	Mitgliederbeiträge	4'025.00		4'000.00			
0220.3134.01	Haftpflicht- und Sachversicherungsprämien	3'838.75		10'000.00			
0220.3150.01	Unterhalt Mobilien und Bürogeräte	475.95		800.00			
0220.3153.01	Unterhalt Hardware			1'000.00			
0220.3158.01	Unterhalt Software, Lizenzen	19'419.45		22'000.00			
0220.3162.01	Leasing Geräte	6'295.15		11'000.00			
0220.3170.01	Spesenentschädigungen	1'425.55		800.00			
0220.3192.01	Abgeltung von Rechten	307.50					
0220.3199.01	Frei verfügbarer Kredit	1'650.70		1'500.00			
0220.3611.01	Entschädigungen an Kanton für AB und Steuerinkasso	43'955.80		43'000.00			
0220.4210.01	Gebühren für Amtshandlungen		1'141.40			1'000.00	
0220.4240.01	Dienstleistungen an Dritte		200.00			1'000.00	
0220.4250.01	Verkäufe		1'770.80			500.00	

Erfolgsrechnung

nach Funktionen

Einwohnergemeinde Wilderswil HRM2

Konto	Erfolgsrechnung Funktionale Gliederung ER	Rechnung 2016		Budget 2016		Rechnung 2015	
		Aufwand	Ertrag	Aufwand	Ertrag	Aufwand	Ertrag
0220.4260.01	Rückerstattungen von Dritten		3'340.15				4'000.00
0220.4611.01	Entschädigungen Registerführung Quellensteuer		381.00				400.00
0220.4611.02	Entschädigungen Registerführung Kirchensteuer		2'896.00				2'800.00
0220.4612.01	Entschädigungen Registerführung Schwellentelle		9'015.40				12'000.00
0220.4612.02	Interne Verrechnung Personalaufwand an SF		59'000.00				59'000.00
0220.4910.01	Interne Verrechnung Personalaufwand an AHV-Zweigstelle		44'000.00				44'000.00
029	Verwaltungsliegenschaften Netto Aufwand	82'904.15	7'000.00	87'530.00	7'000.00		7'000.00
			75'904.15				80'530.00
0290	Verwaltungsliegenschaften Netto Aufwand	82'904.15	7'000.00	87'530.00	7'000.00		7'000.00
0290.3010.01	Löhne Reinigungspersonal	11'565.10	75'904.15	13'000.00	80'530.00		
0290.3050.01	Sozialversicherungsbeiträge	659.50		800.00			
0290.3053.01	Unfallversicherung	15.85		20.00			
0290.3054.01	Familienausgleichskasse	187.60		250.00			
0290.3055.01	Krankentaggeldversicherung	125.10		200.00			
0290.3099.01	Übriger Personalaufwand	60.00		60.00			
0290.3101.01	Betriebs- und Verbrauchsmaterial	506.65		500.00			
0290.3120.01	Wasser, Abwasser, Kehricht, Energie, Heizmaterial	9'893.15		10'500.00			
0290.3137.01	Schwellentelle	5'303.95		7'500.00			
0290.3144.01	Unterhalt und Reparaturen Liegenschaft	93.25		500.00			
0290.3151.01	Unterhalt Maschinen, Geräte			300.00			
0290.3160.01	Mietzins Verwaltungsgebäude	53'808.00		53'900.00			
0290.3612.01	Interne Verrechnung Personalaufwand von SF	245.00					
0290.3910.01	Interne Verrechnung Personalaufwand von allg. Haushalt	441.00					
0290.4612.01	Interne Verrechnung Mietzins an SF		7'000.00				7'000.00
1	Öffentliche Ordnung und Sicherheit, Verteidigung Netto Aufwand	437'926.86	451'329.58	479'210.00	450'450.00		450'450.00
	Netto Ertrag	13'402.72					28'760.00
11	Öffentliche Sicherheit Netto Aufwand	1'330.00	1'330.00	11'500.00	11'500.00		11'500.00
111	Polizei Netto Aufwand	1'330.00	1'330.00	11'500.00	11'500.00		11'500.00
1110	Polizei Netto Aufwand	1'330.00	1'330.00	11'500.00	11'500.00		11'500.00

Erfolgsrechnung

nach Funktionen

Konto	Erfolgsrechnung Funktionale Gliederung ER	Rechnung 2016		Budget 2016		Rechnung 2015	
		Aufwand	Ertrag	Aufwand	Ertrag	Aufwand	Ertrag
1110.3010.01	Löhne Polizeidienst	1'330.00		1'500.00			
1110.3130.01	Dienstleistungen Dritter			10'000.00			
14	Allgemeines Rechtswesen	55'753.98	101'381.15	57'630.00	93'900.00		
	Netto Ertrag	45'627.17		36'270.00			
140	Allgemeines Rechtswesen	55'753.98	101'381.15	57'630.00	93'900.00		
	Netto Ertrag	45'627.17		36'270.00			
1400	Allgemeines Rechtswesen	55'753.98	101'381.15	57'630.00	93'900.00		
	Netto Ertrag	45'627.17		36'270.00			
1400.3130.01	Gebühren Einwohnerkontrolle	2'097.00		2'300.00			
1400.3130.02	Gebühren Fremdenkontrolle	13'226.30		10'000.00			
1400.3130.03	Gebühren Bauwesen	28'808.90		25'000.00			
1400.3130.06	Kreditkartengebühren	31.13		30.00			
1400.3132.01	Dienstleistungen und Honorare	10'361.75		13'300.00			
1400.3611.01	Entschädigung an Kanton für Neuvermessung	1'228.90		7'000.00			
1400.4210.01	Gebühren Einwohnerkontrolle		9'128.50		8'000.00		
1400.4210.02	Gebühren Fremdenkontrolle		6'455.00		5'000.00		
1400.4210.03	Gebühren Bauwesen		38'823.20		40'000.00		
1400.4210.04	Gebühren Gemeindeschreiber		4'695.00		500.00		
1400.4260.01	Rückstellungen von Dritten		42'079.45		35'000.00		
1400.4270.01	Bussen		200.00		400.00		
1400.4631.01	Kantonsbeitrag Datenbezug Vermessung				5'000.00		
15	Feuerwehr	298'690.13	298'690.13	327'750.00	327'750.00		
150	Feuerwehr	298'690.13	298'690.13	327'750.00	327'750.00		
1506	Regionale Feuerwehrorganisation	298'690.13	298'690.13	327'750.00	327'750.00		
1506.3000.01	Entschädigungen, Sitzungsgelder	16'700.00		20'000.00			
1506.3010.01	Löhne	10'673.10		6'000.00			
1506.3010.02	Sold	74'740.00		77'000.00			
1506.3050.01	Sozialversicherungsbeiträge	867.75		400.00			
1506.3053.01	Unfallversicherung	646.70		1'000.00			
1506.3054.01	Familienausgleichskasse	246.85		100.00			
1506.3055.01	Krankentaggeldversicherung	158.15		100.00			
1506.3090.01	Aus- und Weiterbildung	9'297.00		16'000.00			
1506.3099.01	Vertrauensärztliche Untersuchungen	1'905.40		2'000.00			
1506.3100.01	Büromaterial	1'755.55		2'000.00			
1506.3101.01	Betriebs- und Verbrauchsmaterial	8'540.30		4'500.00			

Erfolgsrechnung

nach Funktionen

Konto	Erfolgsrechnung Funktionale Gliederung ER	Rechnung 2016		Budget 2016		Rechnung 2015	
		Aufwand	Ertrag	Aufwand	Ertrag	Aufwand	Ertrag
1506.3102.01	Drucksachen, Publikationen	1'657.80		2'100.00			
1506.3103.01	Fachliteratur, Zeitschriften	695.00		900.00			
1506.3111.01	Anschaffungen Maschinen, Geräte	26'552.05		21'500.00			
1506.3112.01	Anschaffungen Bekleidung	23'660.05		32'250.00			
1506.3120.01	Wasser, Abwasser, Kehricht, Energie, Heizmaterial	1'899.65		4'000.00			
1506.3130.01	Porti	378.40		1'000.00			
1506.3130.02	Telefon, Kommunikation	3'270.00		3'500.00			
1506.3130.05	Dienstleistungen Dritter	841.30					
1506.3130.10	Mitgliederbeiträge an Feuerwehrverbände	2'047.55		1'200.00			
1506.3134.01	Haftpflicht- und Sachversicherungsprämien	7'550.15		8'000.00			
1506.3137.01	Steuern und Abgaben	1'025.50		1'200.00			
1506.3144.01	Unterhalt und Reparaturen Liegenschaft			1'000.00			
1506.3151.01	Unterhalt Ausrüstung, Material	1'349.10		2'500.00			
1506.3151.02	Unterhalt Fahrzeuge, Maschinen, Werkzeuge	10'245.55		18'500.00			
1506.3160.01	Mietzins Einstellplatz Fahrzeuge	16'800.00		16'800.00			
1506.3170.01	Spesenentschädigungen	13'915.83		19'000.00			
1506.3181.01	Forderungsverluste Ersatzabgaben	2'632.45		4'000.00			
1506.3190.01	Schadenersatzleistungen	500.00					
1506.3300.61	Planmässige Abschreibungen Mobilien VV (bish. VV, 8 Jahre)	56'660.95		56'700.00			
1506.3409.01	Interne Verrechnung Zinsen	1'100.00		2'000.00			
1506.3910.01	Interne Verrechnung Personalaufwand von allg. Haushalt	378.00		2'500.00			
1506.4200.01	Feuerwehersatzabgaben		161'854.60		145'000.00		
1506.4200.02	Feuerwehersatzabgaben Anschlussgemeinden		32'762.85		30'000.00		
1506.4240.01	Benützunggebühren und Dienstleistungen		21'953.95		5'000.00		
1506.4260.01	Rückerstattungen von Dritten		2'382.95				
1506.4270.01	Bussen		1'700.00		500.00		
1506.4510.01	Entnahme SF Aufwandüberschuss		29'684.78		105'250.00		
1506.4631.01	Betriebsbeitrag GVB				42'000.00		
1506.4634.01	Betriebskostenbeitrag GVB		48'351.00				
16	Verteidigung	82'152.75		82'330.00		28'800.00	
	Netto Aufwand		30'894.45			53'530.00	
161	Militärische Verteidigung	31'404.85		23'820.00		25'000.00	
	Netto Ertrag		10'746.25		1'180.00		
1610	Militärische Verteidigung	31'404.85		23'820.00		25'000.00	
	Netto Ertrag		10'746.25		1'180.00		
1610.3010.01	Löhne	12'233.30		8'000.00			
1610.3050.01	Sozialversicherungsbeiträge	330.70		600.00			

Erfolgsrechnung

nach Funktionen

Konto	Erfolgsrechnung Funktionale Gliederung ER	Rechnung 2016		Budget 2016		Rechnung 2015	
		Aufwand	Ertrag	Aufwand	Ertrag	Aufwand	Ertrag
1610.3053.01	Unfallversicherung	7.95		20.00			
1610.3054.01	Familienausgleichskasse	94.10		200.00			
1610.3055.01	Krankentaggeldversicherung	62.70		200.00			
1610.3100.01	Büromaterial	203.40		300.00			
1610.3101.01	Betriebs- und Verbrauchsmaterial	3'301.60		3'000.00			
1610.3102.01	Drucksachen, Publikationen	250.40					
1610.3111.01	Anschaffungen Maschinen, Geräte	1'149.45		1'000.00			
1610.3120.01	Wasser, Abwasser, Kehricht, Energie, Heizmaterial	6'932.85		6'000.00			
1610.3130.02	Telefon	20.00		100.00			
1610.3134.01	Haftpflicht- und Sachversicherungsprämien	1'370.30		1'500.00			
1610.3151.01	Unterhalt Einrichtungen, Mobilien und Geräte	1'823.90		1'000.00			
1610.3170.01	Spenenentschädigungen	180.10		400.00			
1610.3612.01	Interne Verrechnung Personalaufwand von SF	196.00		500.00			
1610.3636.01	Beiträge an Schiessanlage Chrummeney	2'996.10					
1610.3910.01	Interne Verrechnung Personalaufwand von allg. Haushalt	252.00		1'000.00			
1610.4260.01	Rückerstattungen von Dritten		525.90				
1610.4479.01	Entschädigung für Unterkunft Militär		41'625.20				
1610.4630.01	Entschädigung für Unterkunft						25'000.00
162	Zivile Verteidigung	50'747.90	9'107.20	58'510.00	3'800.00	3'800.00	54'710.00
	Netto Aufwand		41'640.70				
1620	Zivilschutz	49'803.50	8'873.00	55'010.00	3'000.00	3'000.00	52'010.00
	Netto Aufwand		40'930.50				
1620.3120.01	Wasser, Abwasser, Kehricht, Energie, Heizmaterial	50.00		150.00			
1620.3130.01	Sirenenfernsteuerung	298.10					
1620.3134.01	Haftpflicht- und Sachversicherungsprämien	77.45		360.00			
1620.3144.01	Unterhalt und Reparaturen Liegenschaft	7'224.20		9'000.00			
1620.3151.01	Unterhalt Mobilien, Geräte	540.00		500.00			
1620.3632.01	Beitrag an ZSO Jungfrau	40'626.75		40'000.00			
1620.3910.01	Interne Verrechnung Personalaufwand	987.00		5'000.00			
1620.4501.01	Entnahme aus Fonds Schutzraumsatzabgaben		8'873.00				3'000.00
1627	Regionaler Führungsstab	944.40	234.20	3'500.00	800.00	800.00	2'700.00
	Netto Aufwand		710.20				
1627.3000.01	Entschädigungen, Sitzungsgelder	795.00		2'000.00			
1627.3090.01	Aus- und Weiterbildung	60.00		200.00			
1627.3100.01	Büromaterial			200.00			
1627.3110.01	Anschaffungen Mobilien und Bürogeräte			500.00			
1627.3158.01	Unterhalt Homepage RFO			300.00			

Erfolgsrechnung

nach Funktionen

Konto	Erfolgsrechnung Funktionale Gliederung ER	Rechnung 2016		Budget 2016		Rechnung 2015	
		Aufwand	Ertrag	Aufwand	Ertrag	Aufwand	Ertrag
1627.3170.01	Spesenentschädigungen Gemeindebeiträge	89.40	234.20	300.00	800.00		
1627.4612.01							
2	Bildung	1'833'349.23	270'365.30	1'863'710.00	249'200.00		
	Netto Aufwand		1'562'983.93		1'614'510.00		
21	Obligatorische Schule	1'829'020.83	270'155.30	1'856'310.00	249'200.00		
	Netto Aufwand		1'558'865.53		1'607'110.00		
211	Eingangsstufe	176'487.45	4'651.50	170'470.00	4'000.00		
	Netto Aufwand		171'835.95		166'470.00		
2110	Kindergarten	176'487.45	4'651.50	170'470.00	4'000.00		
2110.3090.01	Netto Aufwand		171'835.95		166'470.00		
2110.3104.01	Aus- und Weiterbildung Lehrmittel	7'688.45		300.00			
2110.3119.01	Anschaffungen Mobilien	2'654.05		9'000.00			
2110.3120.01	Wasser, Abwasser, Kehricht, Energie, Heizmaterial	1'289.30		2'700.00			
2110.3130.02	Telefon	71.05		1'300.00			
2110.3134.01	Haftpflicht- und Sachversicherungsprämien	1'064.10		200.00			
2110.3144.01	Unterhalt und Reparaturen Liegenschaft	1'123.20		1'200.00			
2110.3144.02	Unterhalt Aussenanlage	13'136.65		2'000.00			
2110.3150.01	Unterhalt Mobiliar	70.00		15'000.00			
2110.3170.01	Spesenentschädigungen	87.20		500.00			
2110.3171.01	Exkursionen	757.40		300.00			
2110.3611.01	Gemeindeanteil LA Lehrergehälter Kindergarten			1'200.00			
2110.3900.01	Interne Verrechnung Sachaufwand	134'666.05		120'000.00			
2110.3910.01	Interne Verrechnung Personalaufwand	3'350.00		6'000.00			
2110.4612.01	Schulgeld von anderen Gemeinden	10'530.00	4'651.50	10'770.00	4'000.00		
212	Primarstufe	571'283.98	33'523.10	572'070.00	30'200.00		
	Netto Aufwand		537'760.88		541'870.00		
2120	Primarstufe	571'283.98	33'523.10	572'070.00	30'200.00		
2120.3090.01	Netto Aufwand		537'760.88		541'870.00		
2120.3099.01	Aus- und Weiterbildung	552.30		3'500.00			
2120.3100.01	Übriger Personalaufwand	850.00		800.00			
2120.3102.01	Büromaterial	3'039.60		2'900.00			
2120.3103.01	Drucksachen, Publikationen Fachliteratur, Zeitschriften	5'760.35		14'200.00			
		187.00		2'000.00			

Einwohnergemeinde Wilderswil HRM2

Erfolgsrechnung

nach Funktionen

Konto	Erfolgsrechnung Funktionale Gliederung ER	Rechnung 2016		Budget 2016		Rechnung 2015	
		Aufwand	Ertrag	Aufwand	Ertrag	Aufwand	Ertrag
2120.3104.01	Lehrmittel	29'981.65		31'000.00			
2120.3104.02	Material Gestalten technisch/textil	8'541.65		8'700.00			
2120.3110.01	Anschaffungen Mobilbar und Bürogeräte	12'000.00					
2120.3111.01	Anschaffungen Maschinen, Geräte	7'812.50		3'700.00			
2120.3118.01	Anschaffungen Software, Lizenzen	1'576.80		2'400.00			
2120.3119.01	Anschaffungen Mobilien	4'372.85		4'400.00			
2120.3130.01	Porti	345.85		500.00			
2120.3130.02	Telefon, Internet	3'024.58		3'500.00			
2120.3130.10	Mitgliederbeiträge	99.00		100.00			
2120.3150.01	Unterhalt Mobilbar und Bürogeräte	395.90		1'500.00			
2120.3151.01	Unterhalt Maschinen, Geräte	4'887.65		5'300.00			
2120.3153.01	Unterhalt Hardware	335.00		500.00			
2120.3158.01	Unterhalt Software, Lizenzen			500.00			
2120.3159.01	Unterhalt Mobilien			500.00			
2120.3162.01	Leasing Geräte			500.00			
2120.3170.01	Spesenentschädigungen	2'255.60					
2120.3171.01	Exkursionen, Schulreisen und Lager	262.00		1'000.00			
2120.3611.01	Gemeindeanteil LA Lehrgehälter Primarstufe	17'250.20		19'600.00			
2120.3612.01	Spezialunterricht SJR	385'402.75		400'000.00			
2120.3612.02	Schulgeld an andere Gemeinden	64'877.85		63'000.00			
2120.3910.01	Interne Verrechnung Personalaufwand	15'002.90					
2120.4240.01	Benützungsgebühren	2'470.00	1'000.00	2'470.00	1'000.00		
2120.4260.01	Rückstellungen von Dritten				200.00		
2120.4612.01	Schulgeld von anderen Gemeinden		25'583.10		15'000.00		
2120.4900.01	Interne Verrechnung Sachaufwand		6'940.00		14'000.00		
213	Oberstufe	509'170.70	138'866.00	544'670.00	140'200.00		
	Netto Aufwand		370'304.70		404'470.00		
2130	Sekundarstufe I	509'170.70	138'866.00	544'670.00	140'200.00		
	Netto Aufwand		370'304.70		404'470.00		
2130.3090.01	Aus- und Weiterbildung	1'580.00		2'500.00			
2130.3104.01	Lehrmittel	22'458.95		23'000.00			
2130.3104.02	Material Gestalten technisch/textil	9'543.80		9'800.00			
2130.3105.01	Hauswirtschaft, Lebensmittel	9'422.45		10'500.00			
2130.3110.01	Anschaffungen Mobilbar und Bürogeräte	663.50		1'600.00			
2130.3111.01	Anschaffungen Maschinen, Geräte	3'043.80		3'100.00			
2130.3113.01	Anschaffungen Hardware	2'073.50		1'500.00			
2130.3118.01	Anschaffungen Software, Lizenzen	1'956.00		2'800.00			
2130.3150.01	Unterhalt Mobilbar und Bürogeräte	443.45		1'500.00			

Erfolgsrechnung

nach Funktionen

Konto	Erfolgsrechnung Funktionale Gliederung ER	Rechnung 2016		Budget 2016		Rechnung 2015	
		Aufwand	Ertrag	Aufwand	Ertrag	Aufwand	Ertrag
2130.3151.01	Unterhalt Maschinen, Geräte	827.05		2'600.00			
2130.3153.01	Unterhalt Hardware	400.00		500.00			
2130.3158.01	Unterhalt Software, Lizenzen			500.00			
2130.3159.01	Unterhalt Mobilien			500.00			
2130.3170.01	Spesenentschädigungen	686.70		1'000.00			
2130.3171.01	Exkursionen, Schulreisen und Lager	15'615.95		15'800.00			
2130.3611.01	Gemeindeanteil LA Lehrergehälter Sekundarstufe	398'655.70		440'000.00			
2130.3611.02	Schulgeld an Kanton, Quarta	35'239.85					
2130.3612.01	Schulgeld an andere Gemeinden	4'090.00		17'000.00			
2130.3900.01	Interne Verrechnung Sachaufwand	2'470.00		8'000.00			
2130.3910.01	Interne Verrechnung Personalaufwand			2'470.00			
2130.4260.01	Rückstellungen von Dritten		1'150.00			200.00	
2130.4612.01	Schulgeld von anderen Gemeinden		137'716.00			140'000.00	
214	Musikschulen	20'627.90	20'627.90	28'500.00	28'500.00	28'500.00	28'500.00
	Netto Aufwand						
2140	Musikschulen	20'627.90	20'627.90	28'500.00	28'500.00	28'500.00	28'500.00
2140.3636.01	Netto Aufwand Beiträge an Musikschule	20'627.90	20'627.90	28'500.00	28'500.00	28'500.00	28'500.00
217	Schulliegenschaften	444'454.95	57'831.55	428'930.00	45'300.00	45'300.00	383'630.00
	Netto Aufwand		386'623.40		383'630.00		
2170	Schulliegenschaften	444'454.95	57'831.55	428'930.00	45'300.00	45'300.00	383'630.00
2170.3010.01	Netto Aufwand Löhne	161'356.60	386'623.40	165'000.00	383'630.00		
2170.3050.01	Sozialversicherungsbeiträge	9'494.70		11'000.00			
2170.3052.01	Personalversicherungsbeiträge	14'530.30		15'000.00			
2170.3053.01	Unfallversicherung	1'090.20		1'000.00			
2170.3054.01	Familienausgleichskasse	2'700.55		3'000.00			
2170.3055.01	Krankentaggeldversicherung	1'922.00		2'000.00			
2170.3090.01	Aus- und Weiterbildung	250.00		200.00			
2170.3091.01	Personalwerbung	303.25					
2170.3099.01	Übriger Personalaufwand	420.00		500.00			
2170.3101.01	Betriebs- und Verbrauchsmaterial	12'828.00		13'000.00			
2170.3111.01	Anschaffungen Maschinen, Geräte	4'152.35		1'000.00			
2170.3111.02	MZH, Anschaffungen Maschinen, Geräte	472.85		1'000.00			
2170.3112.01	Anschaffungen Dienstkleider	199.60		200.00			
2170.3113.01	Anschaffungen Hardware	5'385.50		5'500.00			
2170.3119.01	Anschaffungen Mobilien	937.90		1'000.00			

Erfolgsrechnung

nach Funktionen

Konto	Erfolgsrechnung Funktionale Gliederung ER	Rechnung 2016		Budget 2016		Rechnung 2015	
		Aufwand	Ertrag	Aufwand	Ertrag	Aufwand	Ertrag
2170.3120.01	Energie, Wärme, AVARI, Schulhaus	47'697.80		45'000.00			
2170.3120.03	Energie, Wärme, AVARI, Turnhalle	25'006.40		24'000.00			
2170.3120.05	Wasser, Abwasser, Kehricht	6'669.15		8'500.00			
2170.3130.02	Telefon	708.40		900.00			
2170.3130.03	Dienstleistungen Dritter	19'413.55		2'500.00			
2170.3130.10	Mitgliederbeiträge	60.00					
2170.3134.01	Haftpflicht- und Sachversicherungsprämien	15'630.00		16'500.00			
2170.3137.01	Steuern und Abgaben	76.50		100.00			
2170.3144.01	Unterhalt und Reparaturen Liegenschaft	82'007.35		72'000.00			
2170.3144.02	Betrieblicher Unterhalt	12'509.10		18'000.00			
2170.3150.01	Unterhalt Mobiliar			500.00			
2170.3151.01	Unterhalt Maschinen, Geräte	1'540.25		2'000.00			
2170.3160.01	Baurechtszins	12'024.00		12'030.00			
2170.3170.01	Spesenentschädigungen	39.90		500.00			
2170.3300.40	Planmässige Abschreibungen Hochbauten VV	2'249.75					
2170.3612.01	Interne Verrechnung Personalaufwand SF	490.00		2'000.00			
2170.3910.01	Interne Verrechnung Personalaufwand	2'289.00		5'000.00			
2170.4260.01	Rückstellungen von Dritten		10'286.55		1'000.00		
2170.4472.01	Mieten, Benützungsgebühren		11'335.00		8'500.00		
2170.4900.01	Interne Verrechnung Sachaufwand		900.00		400.00		
2170.4910.01	Interne Verrechnung Personalaufwand		12'710.00		12'800.00		
2170.4920.01	Interne Verrechnung Benützungskosten		22'600.00		22'600.00		
218	Tagesbetreuung	77'383.85	35'283.15	81'970.00	29'500.00		
	Netto Aufwand		42'100.70		52'470.00		
2180	Tagesbetreuung	77'383.85	35'283.15	81'970.00	29'500.00		
2180.3010.01	Netto Aufwand		42'100.70		52'470.00		
2180.3010.02	Löhne Tagesschule	36'310.45		37'000.00			
2180.3050.01	Löhne Aufgabenhilfe	1'973.70		1'000.00			
2180.3052.01	Sozialversicherungsbeiträge	2'257.65		2'400.00			
2180.3053.01	Personalversicherungsbeiträge	194.90		2'800.00			
2180.3054.01	Unfallversicherung	561.30		200.00			
2180.3055.01	Familienausgleichskasse	374.25		700.00			
2180.3090.01	Krankentaggeldversicherung			450.00			
2180.3099.01	Aus- und Weiterbildung	75.50		350.00			
2180.3100.01	Übriger Personalaufwand			100.00			
2180.3101.01	Büromaterial	124.45		100.00			
2180.3104.01	Verbrauchsmaterial			600.00			
	Lehrmittel						

Erfolgsrechnung

nach Funktionen

Konto	Erfolgsrechnung Funktionale Gliederung ER	Rechnung 2016		Budget 2016		Rechnung 2015	
		Aufwand	Ertrag	Aufwand	Ertrag	Aufwand	Ertrag
2180.3105.01	Verpflegungskosten	6'971.00		7'500.00			
2180.3120.01	Wasser, Abwasser, Kehricht, Energie, Heizmaterial	636.65		500.00			
2180.3130.01	Porti	134.00		100.00			
2180.3130.10	Mitgliederbeiträge	120.00		120.00			
2180.3150.01	Unterhalt Mobiliar			250.00			
2180.3170.01	Spesenentschädigungen			300.00			
2180.3900.01	Interne Verrechnung Sachaufwand	400.00		400.00			
2180.3910.01	Interne Verrechnung Personalaufwand	4'650.00		4'500.00			
2180.3920.01	Interne Verrechnung Benützungskosten	22'600.00		22'600.00			
2180.4260.01	Elternbeiträge Betreuung		21'004.70		9'000.00		
2180.4260.02	Elternbeiträge Verpflegung		9'451.50		7'500.00		
2180.4631.01	Kantonsbeiträge		4'826.95		13'000.00		
219	Obligatorische Schule	29'612.00	29'612.00	29'700.00	29'700.00	29'700.00	29'700.00
2190	Schulleitung und Schulverwaltung	27'663.85	27'663.85	26'700.00	26'700.00	26'700.00	26'700.00
2190.3010.01	Netto Aufwand	21'239.10		21'000.00			
2190.3050.01	Löhne	1'312.30		1'300.00			
2190.3050.01	Sozialversicherungsbeiträge	154.40		150.00			
2190.3053.01	Unfallversicherung	373.20		400.00			
2190.3054.01	Familienausgleichskasse	248.85		250.00			
2190.3055.01	Krankentaggeldversicherung			200.00			
2190.3090.01	Aus- und Weiterbildung	2'483.85		2'600.00			
2190.3099.01	Übriger Personalaufwand	25.85		200.00			
2190.3100.01	Büromaterial	1'088.00		100.00			
2190.3113.01	Anschaffungen Hardware	242.50		500.00			
2190.3130.01	Porti	495.80					
2190.3130.02	Telefon						
2193	Schulveranstaltungen	1'948.15	1'948.15	3'000.00	3'000.00	3'000.00	3'000.00
2193.3171.01	Netto Aufwand Schulexamen	1'948.15		3'000.00			
29	Übriges Bildungswesen	4'328.40	210.00	7'400.00	7'400.00	7'400.00	7'400.00
	Netto Aufwand		4'118.40				
291	Verwaltung	2'506.00	210.00	5'500.00	5'500.00	5'500.00	5'500.00
	Netto Aufwand		2'296.00				
2910	Verwaltung	2'506.00	210.00	5'500.00	5'500.00	5'500.00	5'500.00

Erfolgsrechnung

nach Funktionen

Konto	Erfolgsrechnung Funktionale Gliederung ER	Rechnung 2016		Budget 2016		Rechnung 2015	
		Aufwand	Ertrag	Aufwand	Ertrag	Aufwand	Ertrag
2910.3000.01	Netto Aufwand		2'296.00				
2910.3050.01	Entschädigungen, Sitzungsgelder	2'506.00		5'000.00		5'500.00	
2910.3053.01	Sozialversicherungsbeiträge			300.00			
2910.3054.01	Unfallversicherung			50.00			
2910.3170.01	Familienausgleichskasse			100.00			
2910.4260.01	Spesenentschädigungen		210.00	50.00			
	Rückerstattungen						
299	Bildung						
	Netto Aufwand	1'822.40	1'822.40	1'900.00		1'900.00	
2991	Erwachsenenbildung						
	Netto Aufwand	1'822.40	1'822.40	1'900.00		1'900.00	
2991.3634.01	Beitrag an Volkshochschule	1'822.40		1'900.00			
3	Kultur, Sport und Freizeit, Kirche						
	Netto Aufwand	155'734.67	23'242.30	131'260.00		18'000.00	
			132'492.37			113'260.00	
32	Kultur, übrige						
	Netto Aufwand	62'257.37	12'373.90	77'100.00		8'000.00	
			49'883.47			69'100.00	
321	Bibliotheken						
	Netto Aufwand	43'153.07	12'373.90	43'200.00		8'000.00	
			30'779.17			35'200.00	
3210	Bibliotheken						
	Netto Aufwand	43'153.07	12'373.90	43'200.00		8'000.00	
			30'779.17			35'200.00	
3210.3010.01	Netto Aufwand	20'488.90		21'000.00			
3210.3050.01	Löhne Bibliothek	1'281.55		1'300.00			
3210.3053.01	Sozialversicherungsbeiträge	136.40		150.00			
3210.3054.01	Familienausgleichskasse	364.45		400.00			
3210.3055.01	Krankentagegeldversicherung	243.00		250.00			
3210.3090.01	Aus- und Weiterbildung	473.00		430.00			
3210.3099.01	Übriger Personalaufwand	102.00		120.00			
3210.3100.01	Büromaterial	1'648.15		1'700.00			
3210.3102.01	Drucksachen, Publikationen	379.90		200.00			
3210.3103.01	Bücher, Hefte, Zeitschriften, Medien	13'983.22		14'000.00			
3210.3110.01	Anschaffungen Mobilbar und Bürogeräte	810.25		900.00			
3210.3130.01	Porti	83.50					
3210.3130.02	Telefon	329.30		500.00			
3210.3130.10	Mitgliederbeiträge	190.00					

Erfolgsrechnung

nach Funktionen

Konto	Erfolgsrechnung Funktionale Gliederung ER	Rechnung 2016		Budget 2016		Rechnung 2015	
		Aufwand	Ertrag	Aufwand	Ertrag	Aufwand	Ertrag
3210.3132.01	Lesungen und Anlässe	1'621.20		1'700.00			
3210.3132.02	English Lounge	224.30					
3210.3132.03	Italienischgruppe	415.95					
3210.3158.01	Unterhalt Software, Lizenzen	305.00		550.00			
3210.3170.01	Spesenentschädigungen	73.00					
3210.4210.01	Mahngebühren		359.00				
3210.4240.01	Benützungsgebühren		5'506.00		3'500.00		
3210.4240.03	Erträge Anlässe		606.00				
3210.4240.04	English Lounge		620.00				
3210.4240.05	Italienischgruppe		490.00				
3210.4250.01	Erlös aus Verkäufen		30.00				
3210.4260.01	Rückstellungen		26.90				
3210.4390.01	Gönnerbeiträge		236.00				
3210.4636.01	Beitrag Elly Laudon-Stiftung		4'500.00		4'500.00		
322	Konzert und Theater Netto Aufwand	2'500.00	2'500.00	2'500.00	2'500.00		
3220	Konzert und Theater Netto Aufwand	2'500.00	2'500.00	2'500.00	2'500.00		
3220.3636.01	Beitrag an Musikgesellschaft	2'500.00		2'500.00			
329	Kultur Netto Aufwand	16'604.30	16'604.30	31'400.00	31'400.00		
3290	Übrige Kultur Netto Aufwand	16'604.30	16'604.30	31'400.00	31'400.00		
3290.3119.01	Anschaffung Dorfbeflaggung	11'140.60		12'400.00			
3290.3130.01	Jungbürgerfeier	1'548.70		2'000.00			
3290.3130.02	Bundesfeier	500.00		2'000.00			
3290.3130.04	Dorfanlässe	1'000.00		1'000.00			
3290.3910.01	Interne Verrechnung Personalaufwand von allg. Haushalt	2'415.00		14'000.00			
33	Medien Netto Aufwand	388.80	388.80	500.00	500.00		
332	Massenmedien Netto Aufwand	388.80	388.80	500.00	500.00		
3320	Massenmedien Netto Aufwand	388.80	388.80	500.00	500.00		

Erfolgsrechnung

nach Funktionen

Konto	Erfolgsrechnung Funktionale Gliederung ER	Rechnung 2016		Budget 2016		Rechnung 2015	
		Aufwand	Ertrag	Aufwand	Ertrag	Aufwand	Ertrag
3320.3158.01	Unterhalt Homepage "wilderswil.ch"	388.80		500.00			
34	Sport und Freizeit	93'088.50	10'868.40	53'660.00	10'000.00		
	Netto Aufwand		82'220.10		43'660.00		
341	Sport	19'065.00	19'065.00	16'600.00	16'600.00		
	Netto Aufwand						
3410	Sport	19'065.00	19'065.00	16'600.00	16'600.00		
	Netto Aufwand						
3410.3130.10	Mitgliederbeitrag Internationale Lauberhornrennen	2'584.00		2'600.00			
3410.3636.01	Beiträge an Sportvereine zur Jugendförderung	13'481.00		12'000.00			
3410.3636.02	Beitrag an Eissportzentrum Bödeli	2'000.00		2'000.00			
3410.3636.03	Beitrag an FC Interlaken	1'000.00					
342	Freizeit	74'023.50	10'868.40	37'060.00	10'000.00		
	Netto Aufwand		63'155.10		27'060.00		
3420	Freizeit	29'012.30	10'868.40	18'530.00	10'000.00		
	Netto Aufwand		18'143.90		8'530.00		
3420.3010.01	Löhne	1'549.40		3'300.00			
3420.3050.01	Sozialversicherungsbeiträge	97.95		220.00			
3420.3053.01	Unfallversicherung	2.35		10.00			
3420.3054.01	Familienausgleichskasse	27.90		60.00			
3420.3055.01	Krankentaggeldversicherung	18.60		40.00			
3420.3101.01	Betriebs- und Verbrauchsmaterial			500.00			
3420.3120.01	Wasser, Abwasser, Kehricht, Energie, Heizmaterial	661.30		500.00			
3420.3134.01	Haftpflicht- und Sachversicherungsprämien	341.05		300.00			
3420.3140.01	Unterhalt Schriedmatte	8'776.10		7'800.00			
3420.3140.02	Unterhalt Grünanlagen	615.65		800.00			
3420.3612.01	Interne Verrechnung Personalaufwand von SF	500.00		500.00			
3420.3636.01	Beitrag an Aktion Ferienpass	16'422.00		4'000.00			
3420.3910.01	Interne Verrechnung Personalaufwand von allg. Haushalt		9'870.00		10'000.00		
3420.4240.01	Benützungsg Gebühr Schriedmatte		998.40				
3420.4260.01	Rückerstattungen von Dritten						
3421	Wanderwege	45'011.20	45'011.20	18'530.00	18'530.00		
	Netto Aufwand						
3421.3130.10	Mitgliederbeitrag Berner Wanderwege	516.80		530.00			
3421.3141.01	Unterhalt Wanderwege	8'206.40		6'000.00			
3421.3910.01	Interne Verrechnung Personalaufwand von allg. Haushalt	36'288.00		12'000.00			

Erfolgsrechnung

nach Funktionen

Konto	Erfolgsrechnung Funktionale Gliederung ER	Rechnung 2016		Budget 2016		Rechnung 2015	
		Aufwand	Ertrag	Aufwand	Ertrag	Aufwand	Ertrag
4	Gesundheit Netto Aufwand	9'091.10	9'091.10	18'020.00	18'020.00		
42	Ambulante Krankenpflege Netto Aufwand	551.80	551.80	550.00	550.00		
421	Ambulante Krankenpflege Netto Aufwand	35.00	35.00	50.00	50.00		
4210	Ambulante Krankenpflege Netto Aufwand	35.00	35.00	50.00	50.00		
4210.3130.10	Mitgliederbeiträge	35.00	35.00	50.00	50.00		
422	Rettungsdienste Netto Aufwand	516.80	516.80	500.00	500.00		
4220	Rettungsdienste Netto Aufwand	516.80	516.80	500.00	500.00		
4220.3636.01	Beitrag an Rettungsstation SAC	516.80	516.80	500.00	500.00		
43	Gesundheit Netto Aufwand	8'539.30	8'539.30	17'470.00	17'470.00		
432	Krankheitsbekämpfung, übrige Netto Aufwand	100.00	100.00	1'300.00	1'300.00		
4320	Krankheitsbekämpfung, übrige Netto Aufwand	100.00	100.00	1'300.00	1'300.00		
4320.3130.10	Mitgliederbeiträge	100.00	100.00	1'300.00	1'300.00		
433	Schulgesundheitsdienst Netto Aufwand	7'853.10	7'853.10	15'520.00	15'520.00		
4330	Schulgesundheitsdienst Netto Aufwand	2'083.00	2'083.00	6'070.00	6'070.00		
4330.3010.01	Lohn Schularzt	1'590.00	1'590.00	5'500.00	5'500.00		
4330.3050.01	Sozialversicherungsbeiträge	329.05	329.05	350.00	350.00		
4330.3053.01	Unfallversicherung	7.90	7.90	20.00	20.00		
4330.3054.01	Familienausgleichskasse	93.65	93.65	100.00	100.00		
4330.3055.01	Krankentaggeldversicherung	62.40	62.40	100.00	100.00		

Erfolgsrechnung

nach Funktionen

Einwohnergemeinde Wilderswil HRM2

Konto	Erfolgsrechnung Funktionale Gliederung ER	Rechnung 2016		Budget 2016		Rechnung 2015	
		Aufwand	Ertrag	Aufwand	Ertrag	Aufwand	Ertrag
4331	Schulzahnpflege	5'770.10		9'450.00			
4331.3101.01	Netto Aufwand		5'770.10				
4331.3130.01	Betriebs- und Verbrauchsmaterial	252.35		400.00		9'450.00	
4331.3136.01	Porti			50.00			
	Honorare privatärztlicher Tätigkeit	5'517.75		9'000.00			
434	Lebensmittelkontrolle	586.20		650.00			
	Netto Aufwand		586.20			650.00	
4340	Lebensmittelkontrolle	586.20		650.00			
4340.3612.01	Netto Aufwand		586.20			650.00	
	Beitrag an Pilzkontrolle	586.20		650.00			
5	Soziale Sicherheit	2'056'232.25		2'013'350.00			
	Netto Aufwand		63'675.40			5'720.00	
			1'992'556.85			2'007'630.00	
53	Alter + Hinterlassene	627'341.25		653'350.00			
	Netto Aufwand		6'453.20			5'720.00	
			620'888.05			647'630.00	
531	Alters- und Hinterlassenenversicherung AHV	44'000.00		44'000.00			
	Netto Aufwand		5'579.20			5'000.00	
			38'420.80			39'000.00	
5310	Alters- und Hinterlassenenversicherung AHV	44'000.00		44'000.00			
	Netto Aufwand		5'579.20			5'000.00	
5310.3910.01	Interne Verrechnung Personalaufwand		38'420.80			39'000.00	
5310.4611.01	Kantonsbeitrag an Verwaltungskosten	44'000.00		44'000.00			
532	Ergänzungsleistungen AHV/IV	574'180.00		600'000.00			
	Netto Aufwand		574'180.00			600'000.00	
5320	Ergänzungsleistungen AHV/IV	574'180.00		600'000.00			
	Netto Aufwand		574'180.00			600'000.00	
5320.3631.01	Gemeindeanteil LA EL	574'180.00		600'000.00			
534	Wohnen im Alter					720.00	
	Netto Ertrag			720.00			
5340	Wohnen im Alter					720.00	
	Netto Ertrag			720.00			
5340.4430.01	Baurechtszins Genossenschaft Alterswohnungen			720.00		720.00	

Erfolgsrechnung nach Funktionen

Einwohnergemeinde Wilderswil HRM2

Konto	Erfolgsrechnung Funktionale Gliederung ER	Rechnung 2016		Budget 2016		Rechnung 2015	
		Aufwand	Ertrag	Aufwand	Ertrag	Aufwand	Ertrag
535	Leistungen an das Alter Netto Aufwand	9'161.25	874.00 8'287.25	9'350.00			
5350	Leistungen an das Alter Netto Aufwand	9'161.25	874.00 8'287.25	9'350.00			
5350.3130.01	Seniorenflug, Seniorenarbeit	7'368.50		7'500.00			
5350.3130.10	Mitgliederbeitrag Pro Senectute Verein für das Alter	792.75		850.00			
5350.3636.01	Beiträge für Altersbetreuung	1'000.00		1'000.00			
5350.4260.01	Rückstellungen von Dritten		874.00				
54	Familie und Jugend Netto Aufwand	30'432.05	30'432.05	32'500.00			32'500.00
541	Familienzulagen Netto Aufwand	12'009.00	12'009.00	10'000.00			10'000.00
5410	Familienzulagen Netto Aufwand	12'009.00	12'009.00	10'000.00			10'000.00
5410.3631.01	Gemeindeanteil LA Familienzulagen NE	12'009.00		10'000.00			
544	Jugendschutz Netto Aufwand	13'223.20	13'223.20	13'800.00			13'800.00
5440	Jugendschutz allgemein Netto Aufwand	655.00	655.00	800.00			800.00
5440.3102.01	Elternbriefe Pro Juventute	655.00		800.00			
5444	Offene Kinder- und Jugendarbeit Netto Aufwand	12'568.20	12'568.20	13'000.00			13'000.00
5444.3632.01	Beitrag an Jugendarbeit Bödeli	12'568.20		13'000.00			
545	Leistungen an Familien Netto Aufwand	5'199.85	5'199.85	8'700.00			8'700.00
5450	Leistungen an Familien allgemein Netto Aufwand	2'200.00	2'200.00	200.00			200.00
5450.3130.10	Mitgliederbeiträge	200.00		200.00			
5450.3199.01	Übriger Aufwand	2'000.00					
5451	Kinderkrippen und Kinderhorte Netto Aufwand	1'000.00	1'000.00	1'000.00			1'000.00

Erfolgsrechnung

nach Funktionen

Einwohnergemeinde Wilderswil HRM2

Konto	Erfolgsrechnung Funktionale Gliederung ER	Rechnung 2016		Budget 2016		Rechnung 2015	
		Aufwand	Ertrag	Aufwand	Ertrag	Aufwand	Ertrag
5451.3636.01	Beitrag an Spielgruppe	1'000.00		1'000.00			
5458	Tageselternverein	1'999.85	1'999.85	7'500.00	7'500.00		
5458.3636.01	Netto Aufwand Verein Tagesfamilien Interlaken-Oberhasli	1'999.85		7'500.00			
57	Sozialhilfe und Asylwesen	1'398'458.95	57'222.20 1'341'236.75	1'327'500.00	1'327'500.00		
579	Sozialhilfe	1'398'458.95	57'222.20 1'341'236.75	1'327'500.00	1'327'500.00		
5790	Sozialhilfe	1'780.00	1'780.00	3'500.00	3'500.00		
5790.3000.01	Netto Aufwand	1'780.00		3'000.00			
5790.3090.01	Entschädigungen, Sitzungsgelder Aus- und Weiterbildung			500.00			
5796	Regionaler Sozialdienst	33'806.45	57'222.20	34'000.00	34'000.00		
5796.3632.01	Netto Aufwand	23'415.75		34'000.00			
5796.4632.01	Netto Ertrag	33'806.45					
5796.4830.01	Gemeindeverband Sozialdienst Region Jungfrau Rückerstattungen Sozialdienst Ausserordentliche verschiedene Erträge		48'548.80 8'673.40				
5799	Lastenausgleich Soziales	1'362'872.50	1'362'872.50	1'290'000.00	1'290'000.00		
5799.3611.01	Netto Aufwand Gemeindeanteil LA Sozialhilfe	1'362'872.50		1'290'000.00			
6	Verkehr und Nachrichtenübermittlung	833'563.77	182'854.10 650'709.67	853'250.00	149'700.00 703'550.00		
61	Strassenverkehr	558'526.45	143'896.10 414'630.35	565'900.00	112'100.00 453'800.00		
615	Gemeindestrassen	558'526.45	143'896.10 414'630.35	565'900.00	112'100.00 453'800.00		
6150	Gemeindestrassen	557'760.10	130'687.10 427'073.00	564'600.00	104'100.00 460'500.00		
6150.3010.01	Netto Aufwand	230'977.10		250'000.00			
6150.3030.01	Löhne Bauamtpersonal Temporäre Arbeitskräfte	584.25		2'000.00			

Einwohnergemeinde Wilderswil HRM2

Erfolgsrechnung

nach Funktionen

Konto	Erfolgsrechnung Funktionale Gliederung ER	Rechnung 2016		Budget 2016		Rechnung 2015	
		Aufwand	Ertrag	Aufwand	Ertrag	Aufwand	Ertrag
6150.3050.01	Sozialversicherungsbeiträge	14'266.85		16'000.00			
6150.3052.01	Personalversicherungsbeiträge	17'002.75		19'000.00			
6150.3053.01	Unfallversicherung	6'452.30		7'500.00			
6150.3054.01	Familienausgleichskasse	4'058.55		4'500.00			
6150.3055.01	Krankentaggeldversicherung	2'758.45		3'000.00			
6150.3090.01	Aus- und Weiterbildung	1'950.00		4'500.00			
6150.3091.01	Personalwerbung	708.15		600.00			
6150.3099.01	Übriger Personalaufwand	180.00		300.00			
6150.3100.01	Büromaterial	263.80		500.00			
6150.3101.01	Betriebs- und Verbrauchsmaterial	18'060.95		18'000.00			
6150.3101.02	Treibstoffe	10'380.35		14'000.00			
6150.3101.03	Signalisationen, Markierungen	3'215.40		3'700.00			
6150.3101.04	Material öffentliche Beleuchtung	15'422.40		20'000.00			
6150.3111.01	Anschaffungen Maschinen, Geräte	38'347.85		40'000.00			
6150.3112.01	Anschaffung Dienstkleider	6'902.60		2'300.00			
6150.3113.01	Anschaffungen Hardware			600.00			
6150.3118.01	Anschaffungen Software, Lizenzen			100.00			
6150.3120.01	Wasser, Abwasser, Kehrrecht, Energie, Heizmaterial	3'142.05		3'700.00			
6150.3120.02	Energie öffentliche Beleuchtung	19'806.30		23'000.00			
6150.3130.02	Telefon	786.45		1'200.00			
6150.3130.10	Mitgliederbeiträge	350.00					
6150.3132.01	Honorare Dritter	47'985.55		5'000.00			
6150.3134.01	Haftpflicht- und Sachversicherungsprämien	7'997.25		4'700.00			
6150.3137.01	Steuern und Abgaben	4'805.50		5'100.00			
6150.3137.02	Schwellenteile	1'801.45		2'600.00			
6150.3141.01	Unterhalt Gemeindestrassen	49'714.35		70'000.00			
6150.3141.02	Schneeräumung	11'124.55		2'000.00			
6150.3141.03	Strassenentwässerung	40.00		12'000.00			
6150.3144.01	Unterhalt und Reparaturen Liegenschaft Werkhof			1'000.00			
6150.3144.02	Unterhalt und Reparaturen Buswartestellen			500.00			
6150.3144.03	Betrieblicher Unterhalt			2'000.00			
6150.3151.01	Unterhalt Maschinen, Geräte	704.70		20'000.00			
6150.3153.01	Unterhalt Hardware	27'944.45		200.00			
6150.3158.01	Unterhalt Software, Lizenzen			100.00			
6150.3160.01	Miete Einstellplatz			700.00			
6150.3170.01	Spesenentschädigungen	100.00		500.00			
6150.3300.10	Planmässige Abschreibungen Strassen VW	4619.75		2'400.00			
6150.3612.01	Interne Verrechnung Personalaufwand von SF	4'606.00		2'000.00			
6150.4240.01	Dienstleistungserträge		9'717.85				8'000.00
6150.4260.01	Rückstellungen von Dritten		9'266.25				2'000.00

Erfolgsrechnung

nach Funktionen

Konto	Erfolgsrechnung Funktionale Gliederung ER	Rechnung 2016		Budget 2016		Rechnung 2015	
		Aufwand	Ertrag	Aufwand	Ertrag	Aufwand	Ertrag
6150.4479.01	Übrige Erträge Liegenschaften VV		637.00				
6150.4612.02	Interne Verrechnung Personalaufwand an SF		19'152.00			25'500.00	
6150.4631.01	Kantonsbeitrag an Strassenbeleuchtung		4'659.00			8'100.00	
6150.4910.01	Interne Verrechnung Personalaufwand		87'255.00			60'500.00	
6155	Parkplätze	766.35	13'209.00	1'300.00	8'000.00		
6155.3151.01	Netto Ertrag	12'442.65		6'700.00			
6155.3160.01	Unterhalt Parkuhr			500.00			
6155.4240.01	Miete Parkplatz Lehngasse Parkplatzgebühren	766.35	13'209.00	800.00	8'000.00		
62	Öffentlicher Verkehr	275'037.32	38'958.00	287'350.00	37'600.00		
	Netto Aufwand		236'079.32		249'750.00		
622	Regionalverkehr	6'612.75	6'612.75	10'500.00	10'500.00		
	Netto Aufwand						
6220	Regionalverkehr	6'612.75	6'612.75	10'500.00	10'500.00		
	Netto Aufwand						
6220.3300.40	Planmässige Abschreibungen Hochbauten VV			3'600.00			
6220.3636.01	Beitrag an Ortsbus	2'584.00		2'600.00			
6220.3636.02	Beitrag an Moonliner	4'028.75		4'300.00			
629	Öffentlicher Verkehr	268'424.57	38'958.00	276'850.00	37'600.00		
	Netto Aufwand		229'466.57		239'250.00		
6290	Öffentlicher Verkehr	26'650.57	29'358.00	26'850.00	28'000.00		
	Netto Ertrag	2'707.43		1'150.00			
6290.3130.01	Tageskarten Gemeinde	26'600.00		26'800.00			
6290.3130.04	Kreditkartengebühren	50.57		50.00			
6290.4260.01	Tageskarten Gemeinde		29'358.00		28'000.00		
6291	Gemeindeanteil Öffentlicher Verkehr	241'774.00	9'600.00	250'000.00	9'600.00		
	Netto Aufwand		232'174.00		240'400.00		
6291.3631.01	Gemeindeanteil LA öV	241'774.00	9'600.00	250'000.00	9'600.00		
6291.4260.01	Rückstellungen von Dritten						
7	Umweltschutz und Raumordnung	1'402'967.45	1'286'621.30	1'307'370.00	1'213'520.00		
	Netto Aufwand		116'346.15		93'850.00		

Erfolgsrechnung

nach Funktionen

Konto	Erfolgsrechnung Funktionale Gliederung ER	Rechnung 2016		Budget 2016		Rechnung 2015	
		Aufwand	Ertrag	Aufwand	Ertrag	Aufwand	Ertrag
71	Wasserversorgung	431'131.80	412'343.85	384'910.00	344'660.00		
	Netto Aufwand	18'787.95	18'787.95		40'250.00		
710	Wasserversorgung	431'131.80	412'343.85	384'910.00	344'660.00		
	Netto Aufwand	18'787.95	18'787.95		40'250.00		
7100	Wasserversorgung allgemein	18'787.95	18'787.95	40'250.00	40'250.00		
	Netto Aufwand	10'250.00	10'250.00	10'250.00			
7100.3120.01	Wasserkosten öffentliche Brunnen	5'471.95		30'000.00			
7100.3144.01	Unterhalt öffentliche Brunnen	3'066.00					
7100.3910.01	Interne Verrechnung Personalaufwand						
7101	Wasserversorgung [Gemeindebetrieb]	412'343.85	412'343.85	344'660.00	344'660.00		
7101.3000.01	Entschädigungen, Sitzungsgelder	834.00		1'000.00			
7101.3090.01	Aus- und Weiterbildung	940.00		1'000.00			
7101.3100.01	Büromaterial	13.80		200.00			
7101.3101.01	Betriebs- und Verbrauchsmaterial	7'814.50		7'700.00			
7101.3101.02	Wasserzukauf	3'284.50		3'500.00			
7101.3102.01	Drucksachen, Publikationen	63.00		1'500.00			
7101.3103.01	Fachliteratur, Zeitschriften	5'173.20		600.00			
7101.3111.01	Anschaffungen Wasseruhren	3'745.95		6'000.00			
7101.3111.02	Anschaffungen Maschinen und Werkzeuge	7'442.75		1'000.00			
7101.3120.01	Energie	984.98		6'000.00			
7101.3130.02	Telefon, Internet	1'194.50		1'500.00			
7101.3130.10	Mitgliederbeiträge	18'469.50		1'400.00			
7101.3132.01	Honorare Dritter	2'007.00		20'000.00			
7101.3134.01	Haftpflicht- und Sachversicherungsprämien	854.20		2'100.00			
7101.3137.01	Schwellentelle	1'113.45		1'600.00			
7101.3143.01	Unterhalt Wasserleitungen	1'687.45		20'000.00			
7101.3144.01	Unterhalt Reservoire	14'660.40		2'000.00			
7101.3151.01	Unterhalt Hydranten und Wasserzähler	1'759.40		13'500.00			
7101.3151.02	Unterhalt Maschinen und Geräte	467.95		2'000.00			
7101.3153.01	Unterhalt Hardware	1'500.00		1'500.00			
7101.3158.01	Unterhalt Software, Lizenzen	1'550.00		1'500.00			
7101.3160.01	Entschädigung an Landwirte für Grundstücke in der Schutzzone	7'160.35		8'000.00			
7101.3170.01	Spesenentschädigungen	42.20		500.00			
7101.3181.01	Forderungsverluste	1'105.45		100.00			
7101.3300.30	Planmässige Abschreibungen Tiefbauten	151'203.00		8'000.00			
7101.3510.10	Einlage SF Werterhalt nach Wiederbeschaffungswert	97'400.00		125'000.00			
7101.3510.50	Einlage SF Werterhalt aus Anschlussgebühren	53'532.50		60'000.00			
7101.3612.01	Interne Verrechnung Personalaufwand von anderer SF			40'000.00			

Erfolgsrechnung

nach Funktionen

Konto	Erfolgsrechnung Funktionale Gliederung ER	Rechnung 2016		Budget 2016		Rechnung 2015	
		Aufwand	Ertrag	Aufwand	Ertrag	Aufwand	Ertrag
7101.3612.02	Interne Verrechnung Personalaufwand von allg. Haushalt						
7101.4240.01	Wasserverkauf	7'380.00	164'423.25	7'460.00	135'000.00		
7101.4240.02	Grundgebühren		141'483.70		95'000.00		
7101.4240.03	Dienstleistungserträge		819.00		6'000.00		
7101.4240.50	Anschlussgebühren		97'400.00		60'000.00		
7101.4260.01	Rückstellungen von Dritten		4'077.45		1'000.00		
7101.4409.01	Interne Verrechnung Zinsen		3'035.00		4'000.00		
7101.4510.10	Entnahme SF Werterhalt		1'105.45		8'000.00		
7101.9010.01	Abschluss SF Ertragsüberschuss	20'459.82					
7101.9011.01	Abschluss SF Aufwandüberschuss				35'660.00		
72	Abwasserentsorgung	559'942.45	559'942.45	497'860.00	497'860.00		
720	Abwasserentsorgung	559'942.45	559'942.45	497'860.00	497'860.00		
7201	Abwasserentsorgung [Gemeindebetrieb]	559'942.45	559'942.45	497'860.00	497'860.00		
7201.3000.01	Entschädigungen, Sitzungsgelder	834.00		1'000.00			
7201.3090.01	Aus- und Weiterbildung			300.00			
7201.3100.01	Büromaterial			200.00			
7201.3101.01	Betriebs- und Verbrauchsmaterial			150.00			
7201.3102.01	Drucksachen, Publikationen			750.00			
7201.3103.01	Fachliteratur, Zeitschriften	140.95		500.00			
7201.3111.01	Anschaffungen Maschinen und Werkzeuge			1'000.00			
7201.3120.01	Wasser, Abwasser, Kehricht, Energie, Heizmaterial	4'278.40		5'500.00			
7201.3132.01	Honorare Dritter	24'301.05		17'000.00			
7201.3134.01	Haftpflicht- und Sachversicherungsprämien	1'642.90		1'800.00			
7201.3137.01	Schwellentelle	870.30		1'100.00			
7201.3143.01	Unterhalt Kanalisationen	15'160.30		15'000.00			
7201.3144.01	Unterhalt Pumpstation und Sonderbauwerke	321.10		1'000.00			
7201.3151.01	Unterhalt Maschinen und Geräte			10'000.00			
7201.3181.01	Forderungsverluste	60.50		200.00			
7201.3300.30	Planmässige Abschreibungen Tiefbauten Gemeindeanlagen	405.05		7'800.00			
7201.3320.90	Planmässige Abschreibungen übrige immaterielle Anlagen			4'500.00			
7201.3510.10	Einlage SF Werterhalt nach Wiederbeschaffungswert	218'525.00		220'000.00			
7201.3510.50	Einlage SF Werterhalt aus Anschlussgebühren	98'000.00		60'000.00			
7201.3612.01	Interne Verrechnung Personalaufwand von anderer SF	6'933.50		15'000.00			
7201.3612.02	Interne Verrechnung Personalaufwand von allg. Haushalt	7'464.00		7'960.00			
7201.3612.03	ARA-Verband, Betriebsbeitrag			125'000.00			
7201.3632.01	ARA-Verband, Betriebsbeitrag	112'852.70					
7201.3660.20	Planmässige Abschreibungen Investitionsbeiträge	2'206.40		2'100.00			

Erfolgsrechnung

nach Funktionen

Konto	Erfolgsrechnung Funktionale Gliederung ER	Rechnung 2016		Budget 2016		Rechnung 2015	
		Aufwand	Ertrag	Aufwand	Ertrag	Aufwand	Ertrag
7201.4240.01	Benützungsgebühren		197'700.20				
7201.4240.02	Grundgebühren		255'965.35			190'000.00	
7201.4240.03	Dienstleistungserträge		144.45			180'000.00	
7201.4240.50	Anschlussgebühren		98'000.00			60'000.00	
7201.4409.01	Interne Verrechnung Zinsen		5'521.00			5'300.00	
7201.4510.10	Entnahme SF Werterhalt		2'611.45			14'400.00	
7201.9010.01	Abschluss SF Ertragsüberschuss	65'946.30				48'160.00	
7201.9011.01	Abschluss SF Aufwandüberschuss						
73	Abfall	304'693.00	304'693.00	311'000.00	311'000.00	311'000.00	311'000.00
730	Abfall	304'693.00	304'693.00	311'000.00	311'000.00	311'000.00	311'000.00
7301	Abfall [Gemeindebetrieb]	304'693.00	304'693.00	311'000.00	311'000.00	311'000.00	311'000.00
7301.3090.01	Aus- und Weiterbildung		333.35	500.00			
7301.3101.01	Betriebs- und Verbrauchsmaterial		585.00	600.00			
7301.3102.01	Drucksachen, Publikationen		86.65	2'000.00			
7301.3111.01	Anschaffungen Mobilien, Geräte		270.80	2'000.00			
7301.3130.01	Porti		114'980.90	250.00			
7301.3130.02	Transportkosten Abfall		134'536.65	115'000.00			
7301.3130.03	Deponiegebühren Abfall		5'556.00	140'000.00			
7301.3130.04	Entsorgung Altpapier durch Schule		2'267.90	6'000.00			
7301.3130.05	Entsorgung Sonderabfall		96.95	3'100.00			
7301.3130.06	Post- und Bankspesen		205.00	300.00			
7301.3131.01	Planungen und Projektierungen Dritter		1'532.65	2'000.00			
7301.3151.01	Unterhalt Maschinen, Geräte		486.75	2'000.00			
7301.3160.01	Miete Sammelstelle Lehgasse		22'846.00	1'550.00			
7301.3181.01	Forderungsverluste		6'858.90	200.00			
7301.3300.40	Planmässige Abschreibungen Hochbauten VV			2'000.00			
7301.3612.02	Interne Verrechnung Personalaufwand von allg. Haushalt			25'500.00			
7301.3632.01	Gemeindeanteil an Kadaversammelstelle			10'000.00			
7301.4240.01	Gebührenertrag		186'683.20			170'000.00	
7301.4240.02	Gebührengutschriften der AVAG		100'439.50			100'000.00	
7301.4250.01	Verkaufserlöse		7'339.70				
7301.4260.01	Rückerstattungen von Dritten		6'197.60			4'500.00	
7301.4260.02	Entschädigung für Altglas		4'033.00			6'500.00	
7301.4409.01	Interne Verrechnung Zinsen					3'800.00	
7301.9010.01	Abschluss SF Ertragsüberschuss	14'049.50					
7301.9011.01	Abschluss SF Aufwandüberschuss					26'200.00	

Erfolgsrechnung

nach Funktionen

Einwohnergemeinde Wilderswil HRM2

Konto	Erfolgsrechnung Funktionale Gliederung ER	Rechnung 2016		Budget 2016		Rechnung 2015	
		Aufwand	Ertrag	Aufwand	Ertrag	Aufwand	Ertrag
74	Verbauungen Netto Aufwand	18'493.90	18'493.90	27'500.00	27'500.00		
742	Schutzverbauungen Netto Aufwand	18'493.90	18'493.90	20'000.00	20'000.00		
7420	Schutzverbauungen Netto Aufwand	18'493.90	18'493.90	20'000.00	20'000.00		
7420.3300.50	Planmässige Abschreibungen Waldungen VV			1'500.00			
7420.3632.01	Beitrag an Gemeindeverband Erhaltung der Wälder Oberl.Ost	18'493.90		18'500.00			
745	Naturgefahren Netto Aufwand			7'500.00	7'500.00		
7450	Naturgefahren Netto Aufwand			7'500.00	7'500.00		
7450.3134.01	Beitrag Stiftung "Einsatzkosten der Gemeinden in ao.Lagen"			7'500.00			
77	Übriger Umweltschutz Netto Aufwand	39'755.10	39'755.10	52'000.00	52'000.00		
771	Friedhof und Bestattung Netto Aufwand	28'975.25	28'975.25	41'000.00	41'000.00		
7710	Friedhof und Bestattung allgemein Netto Aufwand	1'940.65	1'940.65				
7710.3130.01	Bestattungskosten	1'940.65					
7716	Regionale Friedhoforganisation Netto Aufwand	27'034.60	27'034.60	41'000.00	41'000.00		
7716.3632.01	Beitrag an Begräbnisgemeindeverband	27'034.60		41'000.00			
779	Umweltschutz Netto Aufwand	10'779.85	10'779.85	11'000.00	11'000.00		
7792	Hundetoiletten Netto Aufwand	10'779.85	10'779.85	11'000.00	11'000.00		
7792.3101.01	Betriebs- und Verbrauchsmaterial	1'475.30		2'200.00			
7792.3111.01	Anschaffungen	1'156.55		1'500.00			
7792.3151.01	Unterhalt			300.00			
7792.3910.01	Interne Verrechnung Personalaufwand	8'148.00		7'000.00			

Erfolgsrechnung

nach Funktionen

Einwohnergemeinde Wilderswil HRM2

Konto	Erfolgsrechnung Funktionale Gliederung ER	Rechnung 2016		Budget 2016		Rechnung 2015	
		Aufwand	Ertrag	Aufwand	Ertrag	Aufwand	Ertrag
79	Raumordnung	48'951.20	9'642.00	34'100.00	60'000.00		
	Netto Aufwand		39'309.20	25'900.00			
	Netto Ertrag						
790	Raumordnung	48'951.20	9'642.00	34'100.00	60'000.00		
	Netto Aufwand		39'309.20	25'900.00			
	Netto Ertrag						
7900	Raumordnung allgemein	20'859.60	9'642.00	6'300.00	60'000.00		
	Netto Aufwand		11'217.60	53'700.00			
	Netto Ertrag			1'300.00			
7900.3130.10	Mitgliederbeitrag Kantonale Planungsgruppe Bern	1'300.00		5'000.00			
7900.3132.01	Honorare Dritter	19'559.60					
7900.4309.01	Mehrwertabschöpfung Planungsmehrwerte		9'642.00				60'000.00
7907	Regionalkonferenzen	28'091.60		27'800.00			
	Netto Aufwand		28'091.60	27'800.00			27'800.00
7907.3634.01	Beitrag an Regionalkonferenz	28'091.60					
8	Volkswirtschaft	2'444'368.70	2'605'878.50	2'398'865.00	2'554'470.00		
	Netto Ertrag	161'509.80		155'605.00			
81	Landwirtschaft	2'871.30	2'871.30	7'770.00	7'770.00		
	Netto Aufwand		2'871.30				7'770.00
811	Verwaltung, Vollzug und Kontrolle	2'871.30	2'871.30	3'770.00	3'770.00		
	Netto Aufwand		2'871.30				3'770.00
8110	Verwaltung, Vollzug und Kontrolle	2'871.30	2'871.30	3'770.00	3'770.00		
	Netto Aufwand		2'871.30				3'770.00
8110.3010.01	Löhne Erhebungsstellenleiter	2'070.45		2'500.00			
8110.3050.01	Sozialversicherungsbeiträge			200.00			
8110.3053.01	Unfallversicherung			30.00			
8110.3054.01	Familienausgleichskasse			50.00			
8110.3055.01	Krankentaggeldversicherung			30.00			
8110.3100.01	Büromaterial	65.00		160.00			
8110.3130.02	Telefon, Internet	655.85		600.00			
8110.3170.01	Spesenentschädigungen	80.00		200.00			
812	Strukturverbesserungen			4'000.00	4'000.00		
	Netto Aufwand						4'000.00

Erfolgsrechnung

nach Funktionen

Konto	Erfolgsrechnung Funktionale Gliederung ER	Rechnung 2016		Budget 2016		Rechnung 2015	
		Aufwand	Ertrag	Aufwand	Ertrag	Aufwand	Ertrag
8120	Strukturverbesserungen			4'000.00			
8120.3320.90	Netto Aufwand			4'000.00			4'000.00
	Planmässige Abschreibungen übrige immaterielle Anlagen						
84	Tourismus	51'133.25	12'000.00	47'225.00	12'000.00		12'000.00
840	Netto Aufwand		39'133.25		35'225.00		35'225.00
8400	Tourismus	51'133.25	12'000.00	47'225.00	12'000.00		12'000.00
8400.3119.01	Netto Aufwand		5'958.25		2'000.00		2'000.00
8400.3119.02	Anschaffung Winterbeleuchtung			500.00			
8400.3130.01	Anschaffung touristische Anlagen	1'289.20		1'000.00			
8400.3149.01	Weihnachtsbäume, Transport	2'599.05		3'000.00			
8400.3910.01	Unterhalt touristische Anlagen	14'070.00		8'000.00			
8400.4240.01	Interne Verrechnung Personalaufwand						
	Dienstleistungserträge		12'000.00				12'000.00
8406	Regionaler Tourismus	33'175.00	33'175.00	33'225.00	33'225.00		
8406.3130.10	Netto Aufwand						
8406.3130.11	Mitgliederbeiträge	50.00		100.00			
8406.3635.01	Mitgliederbeitrag UNESCO	3'125.00		3'125.00			
	Beitrag an Tourismusorg. TOI	30'000.00		30'000.00			
85	Industrie, Gewerbe, Handel	1'398.00	1'398.00	1'400.00	1'400.00		1'400.00
850	Netto Aufwand						
8506	Regionale Wirtschaftsförderung	1'398.00	1'398.00	1'400.00	1'400.00		1'400.00
8506.3130.10	Netto Aufwand						
	Mitgliederbeitrag Volkswirtschaft BO	1'398.00		1'400.00			
87	Brennstoffe und Energie	2'388'966.15	2'593'878.50	2'342'470.00	2'542'470.00		2'542'470.00
871	Netto Ertrag	204'912.35		200'000.00			
	Elektrizität	2'388'966.15	2'593'878.50	2'342'470.00	2'542'470.00		2'542'470.00
	Netto Ertrag	204'912.35		200'000.00			

Erfolgsrechnung

nach Funktionen

Konto	Erfolgsrechnung Funktionale Gliederung ER	Rechnung 2016		Budget 2016		Rechnung 2015	
		Aufwand	Ertrag	Aufwand	Ertrag	Aufwand	Ertrag
8710	Elektrizität allgemein						
8710.4602.01	Netto Ertrag		204'912.35				200'000.00
	Ableferung von Elektrizitätsversorgung	204'912.35		200'000.00			200'000.00
8711	Elektrizitätsnetz [Gemeindebetrieb]						
8711.3000.01	Entschädigungen, Sitzungsgelder	1'488'703.15	1'488'703.15	1'439'200.00	1'439'200.00		1'439'200.00
8711.3010.01	Löhne	1'112.00		1'500.00			
8711.3030.01	Temporäre Arbeitskräfte	172'418.60		173'000.00			
8711.3050.01	Sozialversicherungsbeiträge	39'357.90		60'000.00			
8711.3052.01	Personalversicherungsbeiträge	10'941.40		11'100.00			
8711.3053.01	Unfallversicherung	15'159.00		14'000.00			
8711.3054.01	Familienausgleichskasse	3'196.60		3'300.00			
8711.3055.01	Krankentaggeldversicherung	3'112.05		3'100.00			
8711.3090.01	Aus- und Weiterbildung	2'075.00		2'100.00			
8711.3091.01	Personalwerbung	1'050.00		2'500.00			
8711.3099.01	Übriger Personalaufwand			300.00			
8711.3100.01	Büromaterial	111.10		4'000.00			
8711.3101.01	Betriebs- und Verbrauchsmaterial	222.10		500.00			
8711.3101.02	Netznutzungsentgelt Vorlieferant	964.10		2'000.00			
8711.3101.03	Swissgrid SDL	365'468.37		365'000.00			
8711.3101.04	Stiftung KEV, EnG Zuschlag	53'922.40		60'000.00			
8711.3101.05	Stiftung KEV, Zuschlag Schutz Gewässer und Fische	143'793.28		150'000.00			
8711.3102.01	Drucksachen, Publikationen	11'982.77		12'500.00			
8711.3103.01	Fachliteratur, Zeitschriften	4'201.20		8'000.00			
8711.3110.01	Anschaffung Mobilfahrräder und Bürogeräte	156.85		200.00			
8711.3111.01	Anschaffung Tarifapparate			500.00			
8711.3111.02	Anschaffung Maschinen und Werkzeuge	7'881.00		10'000.00			
8711.3112.01	Anschaffung Dienstkleider	768.65		3'000.00			
8711.3113.01	Anschaffung Hardware	463.15		500.00			
8711.3118.01	Anschaffung Software, Lizenzen	858.00		8'000.00			
8711.3120.02	Kehrichtentsorgung	406.50		400.00			
8711.3130.01	Porti	2'428.85		3'500.00			
8711.3130.02	Telefon, Internet und Kommunikation	1'447.81		2'500.00			
8711.3130.03	Post- und Bankspesen (Kreditkartengebühren)	0.33		50.00			
8711.3130.04	Betriebskosten	961.80		1'000.00			
8711.3130.10	Mitgliedsbeiträge	1'070.00		1'200.00			
8711.3132.01	Dienstleistungen Verwaltungsaufwand	30'803.55		30'000.00			
8711.3132.02	Dienstleistungen Betriebsaufwand			500.00			
8711.3132.04	Dienstleistungen Nachführung Leitungskataster	12'014.15		15'000.00			
8711.3132.05	Hausinstallationskontrollen	1'215.00		6'000.00			

Erfolgsrechnung

nach Funktionen

Konto	Erfolgsrechnung Funktionale Gliederung ER	Rechnung 2016		Budget 2016		Rechnung 2015	
		Aufwand	Ertrag	Aufwand	Ertrag	Aufwand	Ertrag
8711.3134.01	Sachversicherungsprämien	3'228.70		2'500.00			
8711.3134.02	Fahrzeugversicherungsprämien	1'651.50		1'700.00			
8711.3137.01	Schwellentelle	230.05		350.00			
8711.3137.02	Motorfahrzeugsteuern	1'163.40		1'100.00			
8711.3143.01	Unterhalt Niederspannungsnetz NE 7	42'333.95		50'000.00			
8711.3143.02	Unterhalt Mittelspannungsnetz NE 5	150.00		5'000.00			
8711.3144.01	Unterhalt Trafostationen NE 6	2'613.00		4'500.00			
8711.3151.01	Unterhalt Fahrzeuge, Maschinen und Werkzeuge	4'247.25		4'000.00			
8711.3151.02	Unterhalt Messapparate	3'542.38		5'500.00			
8711.3153.01	Unterhalt Hardware	470.00		1'200.00			
8711.3158.01	Unterhalt Software, Lizenzen	4'300.00		2'000.00			
8711.3160.01	Miete und Pacht Liegenschaften	1'200.00					
8711.3161.01	Miete Netzkommando	11'840.28		12'500.00			
8711.3170.01	Spesenentschädigungen	13.80		500.00			
8711.3181.01	Forderungsverluste EV Netz	2'256.84		2'000.00			
8711.3300.30	Planm. Abschr. übr. Tiefbauten VV SF EV Netz	1'790.95		2'500.00			
8711.3300.40	Planm. Abschr. Hochbauten VV SF EV Netz	899.50					
8711.3300.60	Planm. Abschr. Mobilien VV SF EV Netz	2'067.10		8'000.00			
8711.3320.01	Planm. Abschr. Informatik	3'380.75		32'000.00			
8711.3602.01	Abgaben an Gemeinwesen	204'912.35		200'000.00			
8711.3612.01	Interne Verrechnung Personalaufwand von Gemeindeverwaltung an EV Netz	24'950.00		24'950.00			
8711.3612.02	Interne Verrechnung Personalaufwand von Bauamt an EV Netz	882.00		4'000.00			
8711.3612.03	Interne Verrechnung Sachaufwand von Gemeindeverwaltung an EV Netz	7'000.00		7'000.00			
8711.4210.01	Mahngebühren		360.00		200.00		
8711.4240.01	Netznutzungsentgelt		934'136.05		910'000.00		
8711.4240.02	Dienstleistungen an Dritte		6'616.00		15'000.00		
8711.4240.03	Swissgrid SDL		55'886.10		60'000.00		
8711.4240.04	Swissgrid KEV		149'028.30		150'000.00		
8711.4240.05	Bundesabgabe Schutz Gewässer und Fische		12'418.10		12'500.00		
8711.4240.06	Abgaben an Gemeinwesen		204'912.35		200'000.00		
8711.4240.50	Anschlussgebühren		12'180.00		15'000.00		
8711.4250.01	Übrige Verkaufserlöse		543.65		1'000.00		
8711.4260.01	Rückstellungen von Dritten		8'465.10		10'000.00		
8711.4310.02	Eigenleistungen auf Sachanlagen EV Netz		12'813.50				
8711.4310.03	Eigenleistungen auf Sachanlagen andere Spezialfinanzierungen (VV, Abw.)		21'021.00				
8711.4401.01	Zinsen auf Forderungen		41.00				
8711.4612.01	Interne Verrechnung Personalaufwand von EV Netz an allg. Haushalt (Schule, Bauamt, etc.)		5'586.00		6'000.00		
8711.4612.02	Interne Verrechnung Personalaufwand von EV Netz an SF Wasser		53'532.50		40'000.00		
8711.4612.03	Interne Verrechnung Personalaufwand von EV Netz an SF Abwasser		6'933.50		15'000.00		

Erfolgsrechnung nach Funktionen

Einwohnergemeinde Wilderswil HRM2

Konto	Erfolgsrechnung Funktionale Gliederung ER	Rechnung 2016		Budget 2016		Rechnung 2015	
		Aufwand	Ertrag	Aufwand	Ertrag	Aufwand	Ertrag
8711.4900.01	Interne Verrechnung Büromaterial von EV Netz an EV Energie		2'290.00				
8711.4900.02	Interne Verrechnung Porti, Tel. von EV Netz an EV Energie		1'940.00				
8711.9010.01	Abschluss SF Ertragsüberschuss EV Netz	274'015.84		112'650.00			
8712	Elektrizitätswerk [Gemeindebetrieb]	894'410.80	894'410.80	903'000.00	903'000.00		
8712.3101.01	Energieeinkauf Vorlieferant	784'919.45		850'000.00			
8712.3101.02	Energieeinkauf Eigenproduktion	6'979.70		4'500.00			
8712.3101.03	Energieeinkauf Ökostrom	7'837.95		6'000.00			
8712.3612.01	Interne Verrechnung Personalaufwand von Gemeindeverwaltung an EV Energie	24'950.00		24'950.00			
8712.3900.01	Interne Verrechnung Büromaterial von EV Netz an EV Energie	2'290.00		2'000.00			
8712.3900.02	Interne Verrechnung Porti, Tel. von EV Netz an EV Energie	1'940.00		2'500.00			
8712.4240.01	Energieverkauf		891'166.25				900'000.00
8712.4240.02	Energieverkauf Ökostrom		3'244.55				3'000.00
8712.9010.01	Abschluss SF Ertragsüberschuss EV Energie	65'493.70		13'050.00			
8713	Eigene Energieproduktionsanlagen	5'852.20	5'852.20	270.00	270.00		270.00
8713.4240.01	Ertrag aus Energieverkauf an Energievertrieb intern		518.40				270.00
8713.4614.01	Entschädigungen von öffentlichen Unternehmungen		5'333.80				
8713.9010.01	Abschluss SF Ertragsüberschuss EV Produktionsanlagen	5'852.20		270.00			
9	Finanzen und Steuern	1'359'844.33	6'694'790.46	989'500.00	6'463'775.00		
	Netto Ertrag	5'334'946.13		5'474'275.00			
91	Steuern	73'117.04	5'639'684.91	41'500.00	5'377'300.00		
	Netto Ertrag	5'566'567.87		5'335'800.00			
910	Steuern	73'117.04	5'639'684.91	41'500.00	5'377'300.00		
	Netto Ertrag	5'566'567.87		5'335'800.00			
9100	Allgemeine Gemeindesteuern	72'606.34	4'814'516.96	40'000.00	4'505'300.00		
9100.3180.01	Netto Ertrag	4'741'910.62		4'465'300.00			
9100.3181.01	Werberichtigungen gefährdete Steuerguthaben	30'000.00					
9100.4000.01	Forderungsverluste und Erlasse allgemeine Gemeindesteuern	42'606.34		40'000.00			
9100.4000.01	Einkommenssteuern NP		4'088'353.80				3'920'000.00
9100.4000.20	Nachsteuern und Bussen		3'842.25				5'000.00
9100.4000.40	Aktive Steuerausscheidungen Einkommen		96'407.30				85'000.00
9100.4000.50	Passive Steuerauscheidungen Einkommen		-180'747.00				-150'000.00
9100.4000.60	Pauschale Steueranrechnungen NP		-46.70				-100.00
9100.4001.01	Vermögenssteuern NP		221'279.60				250'000.00
9100.4001.40	Aktive Steuerauscheidungen Vermögen		19'712.10				5'000.00

Erfolgsrechnung

nach Funktionen

Einwohnergemeinde Wilderswil HRM2

Konto	Erfolgsrechnung Funktionale Gliederung ER	Rechnung 2016		Budget 2016		Rechnung 2015	
		Aufwand	Ertrag	Aufwand	Ertrag	Aufwand	Ertrag
9100.4001.50	Passive Steuerausscheidungen Vermögen		-22'319.70				
9100.4002.01	Quellensteuern		155'928.30				-10'000.00
9100.4002.10	Quellensteuern aus BGSA		824.81				100'000.00
9100.4010.01	Gewinnsteuern JP		2'464'762.15				400.00
9100.4010.40	Aktive Steuerausscheidungen Gewinnsteuern		97'654.60				1'440'000.00
9100.4010.50	Passive Steuerauscheidungen Gewinnsteuern		-2'737.60				138'000.00
9100.4010.70	Rückstellungen für Steuerteilungen JP		-2'150'000.00				-1'290'000.00
9100.4011.01	Kapitalsteuern JP		6'026.95				10'000.00
9100.4011.40	Aktive Steuerauscheidungen Kapitalsteuern		4'327.25				2'000.00
9100.4011.50	Passive Steuerauscheidungen Kapitalsteuern		-1'025.70				-10'000.00
9100.4019.01	Holdingssteuern		131.50				10'000.00
9100.4029.01	Eingang abgeschriebene Steuern		12'143.05				10'000.00
9101	Sondersteuern	405.25	135'922.05	1'000.00	176'000.00		
9101.3181.01	Netto Ertrag	135'516.80		175'000.00			
9101.4000.80	Forderungsverluste Sondersteuern	405.25		1'000.00			
9101.4022.01	Lotteriegewinnsteuern		1'060.00				1'000.00
9101.4022.10	Grundstückgewinnsteuern		54'407.70				90'000.00
9101.4029.01	Sondervoranlagen		75'349.90				85'000.00
	Eingang abgeschriebene Sondersteuern		5'104.45				
9102	Liegenschaftssteuern	105.45	673'885.90	500.00	680'000.00		
9102.3181.01	Netto Ertrag	673'780.45		679'500.00			
9102.4021.01	Forderungsverluste Liegenschaftssteuern	105.45		500.00			
	Liegenschaftssteuern		673'885.90				680'000.00
9103	Hundesteuern		15'360.00		16'000.00		
9103.4033.01	Netto Ertrag	15'360.00		16'000.00			
	Hundetaxen		15'360.00				16'000.00
93	Finanz- und Lastenausgleich	480'878.00	819'807.00	490'000.00	804'000.00		
	Netto Ertrag	338'929.00		314'000.00			
930	Finanz- und Lastenausgleich	480'878.00	819'807.00	490'000.00	804'000.00		
	Netto Ertrag	338'929.00		314'000.00			
9300	Finanz- und Lastenausgleich	480'878.00	819'807.00	490'000.00	804'000.00		
9300.3621.60	Netto Ertrag	338'929.00		314'000.00			
9300.4621.50	Gemeindeanteil LA Neue Aufgabenteilung	480'878.00		490'000.00			
9300.4621.60	Zuschuss Mindestausstattung		169913.00				160'000.00
	Zuschuss soziodemografische Lasten		24'669.00				24'000.00

Erfolgsrechnung

nach Funktionen

Konto	Erfolgsrechnung Funktionale Gliederung ER	Rechnung 2016		Budget 2016		Rechnung 2015	
		Aufwand	Ertrag	Aufwand	Ertrag	Aufwand	Ertrag
9300.4622.70	Zuschuss Disparitätenabbau		625'225.00				
95	Ertragsanteile, übrige		4'817.60		2'000.00		620'000.00
	Netto Ertrag			2'000.00			
950	Ertragsanteile, übrige		4'817.60		2'000.00		2'000.00
	Netto Ertrag			2'000.00			
9500	Ertragsanteile, übrige		4'817.60		2'000.00		2'000.00
	Netto Ertrag			2'000.00			
9500.4024.01	Erbschafts- und Schenkungssteuern		4'817.60				2'000.00
96	Vermögens- und Schuldenverwaltung		214'200.71		228'000.00		254'730.00
	Netto Ertrag		15'329.19		26'730.00		
961	Zinsen		75'617.55		74'100.00		108'000.00
	Netto Ertrag		13'949.15		33'900.00		
9610	Zinsen		75'617.55		74'100.00		108'000.00
	Netto Ertrag		13'949.15		33'900.00		
9610.3181.01	Forderungsverluste Zinsen		1'633.05				
9610.3401.01	Vorauszahlungszinsen Steuern		365.20				
9610.3406.01	Verzinsung langfristige Finanzverbindlichkeiten		45'998.45		47'000.00		
9610.3409.01	Interne Verrechnung von kalk. Zinsen und Finanzaufwand SF		12'589.00		13'100.00		
9610.3409.02	Zinsen für Sonderrechnungen/Legate		2'341.75		2'000.00		
9610.3499.01	Vergütungszinsen Steuern		12'690.10		12'000.00		
9610.4400.01	Zinsen flüssige Mittel					1'000.00	
9610.4401.01	Verzugszinsen auf Steuerguthaben					20'000.00	
9610.4401.02	Zinsen auf KK- und Bankguthaben und übrige Verzugszinsen						
9610.4402.01	Zinse auf kurzfristige Anlagen des Finanzvermögens		34'463.35				
9610.4407.01	Zinse auf langfristigen Anlagen des Finanzvermögens		75.70				
9610.4409.01	Interne Verrechnung von kalk. Zinsen und Finanzaufwand SF		13'559.15		25'000.00		
9610.4463.01	Erträge aus Beteiligungen VV		2'172.00				
9610.4940.01	Interne Verrechnung von kalk. Zinsen und Finanzaufwand		1'100.00		2'000.00		
			458.50				
			37'738.00				
963	Liegenschaften des Finanzvermögens		114'555.50		150'900.00		146'730.00
	Netto Aufwand						
	Netto Ertrag		21'678.10		4'170.00		
9630	Liegenschaften des Finanzvermögens		114'555.50		150'900.00		146'730.00
	Netto Aufwand						
	Netto Ertrag		21'678.10		4'170.00		

Erfolgsrechnung

nach Funktionen

Konto	Erfolgsrechnung Funktionale Gliederung ER	Rechnung 2016		Budget 2016		Rechnung 2015	
		Aufwand	Ertrag	Aufwand	Ertrag	Aufwand	Ertrag
9630.3430.01	Unterhalt und Reparaturen Liegenschaft	22'935.15		34'000.00			
9630.3431.01	Betriebs- und Verbrauchsmaterial			300.00			
9630.3431.02	Drucksachen, Publikationen			300.00			
9630.3439.01	Wasser, Abwasser, Kehrlicht, Energie, Heizmaterial	2'148.90		3'500.00			
9630.3439.02	Haftpflicht- und Sachversicherungsprämien	4'685.20		5'000.00			
9630.3439.03	Schwellenteile	1'040.25		1'500.00			
9630.3612.01	Interne Verrechnung Personalaufwand von SF	49.00		1'000.00			
9630.3893.01	Einlage SF Werterhalt Liegenschaften FV	40'560.00		40'400.00			
9630.3910.01	Interne Verrechnung Personalaufwand	5'399.00		4'900.00			
9630.3940.01	Interne Verrechnung von kalk. Zinsen und Finanzaufwand	37'738.00		60'000.00			
9630.4430.01	Mietzinsen		102'243.00			100'000.00	
9630.4430.02	Pachtzinsen		3'146.05			5'400.00	
9630.4430.03	Baurechtszinsen		7'909.40			7'180.00	
9630.4439.01	Rückstellungen von Dritten					150.00	
9630.4893.01	Entnahme SF Werterhalt		22'935.15			34'000.00	
969	Finanzvermögen	24'027.66	3'729.60	3'000.00	3'000.00	3'000.00	
	Netto Aufwand		20'298.06				
9690	Finanzvermögen	24'027.66	3'729.60	3'000.00	3'000.00	3'000.00	
	Netto Aufwand		20'298.06				
9690.3180.01	Wertberichtigungen auf Forderungen	20'000.00					
9690.3181.01	Forderungsverluste	298.06		3'000.00			
9690.3440.01	Wertberichtigungen Finanzanlagen FV	3'729.60					
9690.4896.01	Entnahmen aus Neubewertungsreserven		3'729.60				
97	Rückverteilungen		951.05		800.00	800.00	
	Netto Ertrag						
971	Rückverteilungen aus CO2-Abgabe		951.05		800.00	800.00	
	Netto Ertrag						
9710	Rückverteilungen aus CO2-Abgabe		951.05		800.00	800.00	
	Netto Ertrag						
9710.4699.10	Rückverteilung CO2-Abgabe	951.05		800.00		800.00	
99	Nicht aufgeteilte Posten	591'648.58	591'648.58	230'000.00	24'945.00	24'945.00	
	Netto Aufwand						
990	Nicht aufgeteilte Posten	407'984.30	407'984.30	230'000.00	230'000.00	230'000.00	
	Netto Aufwand						

Erfolgsrechnung

nach Funktionen

Konto	Erfolgsrechnung Funktionale Gliederung ER	Rechnung 2016		Budget 2016		Rechnung 2015	
		Aufwand	Ertrag	Aufwand	Ertrag	Aufwand	Ertrag
9900	Nicht aufgeteilte Posten, Art. 84 GV						
9900.3894.01	Netto Aufwand Einlagen in finanzpolitische Reserven	172'478.55	172'478.55				
9901	Abschreibung bestehendes Verwaltungsvermögen						
9901.3300.90	Netto Aufwand Planmässige Abschreibungen (bish. VV, 8 Jahre)	235'505.75	235'505.75	230'000.00	230'000.00		
999	Abschluss						
	Netto Aufwand	183'664.28	183'664.28	24'945.00	24'945.00		
	Netto Ertrag						
9990	Abschluss						
	Netto Aufwand	183'664.28	183'664.28	24'945.00	24'945.00		
	Netto Ertrag						
9990.9000.01	Ertragsüberschuss						
9990.9001.01	Aufwandüberschuss						

12.3 Erfolgsrechnung nach Sachgruppen

Erfolgsrechnung

nach Sachgruppen

Konto	Erfolgsrechnung Sachgruppengliederung ER	Rechnung 2016		Budget 2016		Rechnung 2015	
		Aufwand	Ertrag	Aufwand	Ertrag	Aufwand	Ertrag
3	Total	11'728'131.69	11'728'131.69	11'257'165.00	11'257'165.00		
30	Aufwand	11'098'650.05		11'131'195.00			
	Personalaufwand	1'857'271.45		1'945'160.00			
300	Behörden und Kommissionen	111'923.00		122'900.00			
3000	Löhne, Tag- und Sitzungsgelder an Behörden und Kommissionen	111'923.00		122'900.00			
301	Löhne des Verwaltungs- und Betriebspersonals	1'419'820.20		1'444'800.00			
3010	Löhne des Verwaltungs- und Betriebspersonals	1'419'820.20		1'444'800.00			
303	Temporäre Arbeitskräfte	39'942.15		62'000.00			
3030	Temporäre Arbeitskräfte	39'942.15		62'000.00			
305	Arbeitgeberbeiträge	247'135.75		257'600.00			
3050	AG-Beiträge AHV, IV, EO, ALV, Verwaltungskosten	88'370.25		93'970.00			
3052	AG-Beiträge an Pensionskassen	100'794.50		101'800.00			
3053	AG-Beiträge an Unfallversicherungen	17'202.80		18'750.00			
3054	AG-Beiträge an Familienausgleichskasse	25'137.50		26'360.00			
3055	AG-Beiträge an Krankentaggeldversicherungen	15'630.70		16'720.00			
309	Übriger Personalaufwand	38'450.35		57'860.00			
3090	Aus- und Weiterbildung des Personals	30'075.70		45'480.00			
3091	Personalwerbung	1'586.80		1'400.00			
3099	Übriger Personalaufwand	6'787.85		10'980.00			
31	Sach- und übriger Betriebsaufwand	3'325'858.30		3'468'655.00			
310	Material- und Warenaufwand	1'605'735.64		1'717'360.00			
3100	Büromaterial	12'297.30		14'160.00			
3101	Betriebs-, Verbrauchsmaterial	1'461'408.12		1'541'750.00			
3102	Drucksachen, Publikationen	22'259.20		43'050.00			
3103	Fachliteratur, Zeitschriften	15'163.07		18'300.00			
3104	Lehrmittel	78'214.50		82'100.00			
3105	Lebensmittel	16'393.45		18'000.00			
311	Nicht aktivierbare Anlagen	201'130.80		200'950.00			
3110	Büromöbel und Geräte	13'995.95		4'000.00			
3111	Maschinen, Geräte und Fahrzeuge	100'342.85		95'800.00			

Erfolgsrechnung

nach Sachgruppen

Konto	Erfolgsrechnung Sachgruppengliederung ER	Rechnung 2016		Budget 2016		Rechnung 2015	
		Aufwand	Ertrag	Aufwand	Ertrag	Aufwand	Ertrag
3112	Kleider, Wäsche, Vorhänge	30'762.25		35'250.00			
3113	Hardware	12'143.80		18'100.00			
3118	Immaterielle Anlagen	24'780.55		25'800.00			
3119	Übrige nicht aktivierbare Anlagen	19'105.40		22'000.00			
312	Ver- und Entsorgung Liegenschaften Verwaltungsvermögen	146'062.25		149'600.00			
3120	Ver- und Entsorgung Liegenschaften Verwaltungsvermögen	146'062.25		149'600.00			
313	Dienstleistungen und Honorare	690'933.38		643'215.00			
3130	Dienstleistungen Dritter	446'366.03		427'905.00			
3131	Planung und Projektierungen Dritter			2'000.00			
3132	Honorare externe Berater, Gutachter, Fachexperten etc.	176'519.60		125'500.00			
3134	Sachversicherungsprämien	46'399.15		58'160.00			
3136	Honorare privatärztlicher Tätigkeit	5'517.75		9'000.00			
3137	Steuern und Abgaben	16'130.85		20'650.00			
314	Baulicher Unterhalt und betrieblicher Unterhalt	266'725.75		350'100.00			
3140	Unterhalt an Grundstücken	9'391.75		8'600.00			
3141	Unterhalt Strassen / Verkehrswege	69'045.30		90'000.00			
3143	Unterhalt übrige Tiefbauten	58'757.70		90'000.00			
3144	Unterhalt Hochbauten, Gebäude	126'931.95		158'500.00			
3149	Unterhalt übrige Sachanlagen	2'599.05		3'000.00			
315	Unterhalt Mobilien und immaterielle Anlagen	103'133.88		127'400.00			
3150	Unterhalt Büromöbel und -geräte	1'385.30		5'050.00			
3151	Unterhalt Apparate, Maschinen, Geräte, Fahrzeuge, Werkzeuge	73'572.38		88'500.00			
3153	Informatik-Unterhalt (Hardware)	1'672.95		4'900.00			
3158	Unterhalt immaterielle Anlagen	26'503.25		27'950.00			
3159	Unterhalt übrige mobile Anlagen			1'000.00			
316	Mieten, Leasing, Pachten, Benützungsgebühren	114'382.38		116'580.00			
3160	Miete und Pacht Liegenschaften	93'991.35		93'080.00			
3161	Mieten, Benützungskosten Anlagen	11'840.28		12'500.00			
3162	Raten für operatives Leasing	8'550.75		11'000.00			
317	Spesenentschädigungen	69'451.93		83'450.00			
3170	Reisekosten und Spesen	33'880.23		43'850.00			
3171	Exkursionen, Schulreisen und Lager	35'571.70		39'600.00			
318	Wertberichtigungen auf Forderungen	100'526.89		51'000.00			
3180	Wertberichtigungen auf Forderungen	50'000.00					

Erfolgsrechnung

nach Sachgruppen

Einwohnergemeinde Wilderswil HRM2

Konto	Erfolgsrechnung Sachgruppengliederung ER	Rechnung 2016		Budget 2016		Rechnung 2015	
		Aufwand	Ertrag	Aufwand	Ertrag	Aufwand	Ertrag
3181	Tatsächliche Forderungsverluste	50'526.89		51'000.00			
319	Verschiedener Betriebsaufwand	27'775.40		29'000.00			
3190	Schadenersatzleistungen	500.00					
3192	Abgeltung von Rechten	307.50					
3199	Übriger Betriebsaufwand	26'967.90		29'000.00			
33	Abschreibungen Verwaltungsvermögen	308'685.00		363'000.00			
330	Sachanlagen VV	305'304.25		322'500.00			
3300	Planmässige Abschreibungen Sachanlagen	305'304.25		322'500.00			
332	Abschreibungen Immaterielle Anlagen	3'380.75		40'500.00			
3320	Planmässige Abschreibungen immaterielle Anlagen	3'380.75		40'500.00			
34	Finanzaufwand	109'623.60		120'700.00			
340	Zinsaufwand	62'394.40		64'100.00			
3401	Verzinsung kurzfristige Finanzverbindlichkeiten	365.20					
3406	Verzinsung langfristige Finanzverbindlichkeiten	45'998.45		47'000.00			
3409	Übrige Passivzinsen	16'030.75		17'100.00			
343	Liegenschaftenaufwand Finanzvermögen	30'809.50		44'600.00			
3430	Baulicher Unterhalt Liegenschaften FV	22'935.15		34'000.00			
3431	Nicht baulicher Unterhalt Liegenschaften FV			600.00			
3439	Übriger Liegenschaftsaufwand FV	7'874.35		10'000.00			
344	Wertberichtigungen Anlagen FV	3'729.60					
3440	Wertberichtigungen Finanzanlagen FV	3'729.60					
349	Verschiedener Finanzaufwand	12'690.10		12'000.00			
3499	Übriger Finanzaufwand	12'690.10		12'000.00			
35	Einlagen in Fonds und Spezialfinanzierungen	565'128.00		465'000.00			
351	Einlagen in Fonds und Spezialfinanzierungen im Eigenkapital	565'128.00		465'000.00			
3510	Einlagen in Spezialfinanzierungen EK	565'128.00		465'000.00			
36	Transferaufwand	4'492'362.15		4'499'170.00			
360	Ertragsanteile an Dritte	204'912.35		200'000.00			

Erfolgsrechnung

nach Sachgruppen

Konto	Erfolgsrechnung Sachgruppengliederung ER	Rechnung 2016		Budget 2016		Rechnung 2015	
		Aufwand	Ertrag	Aufwand	Ertrag	Aufwand	Ertrag
3602	Ertragsanteile an Gemeinden und Gemeindezweckverbände	204'912.35		200'000.00			
361	Entschädigungen an Gemeinwesen	2'604'012.50		2'668'470.00			
3611	Entschädigungen an Kantone und Konkordate	2'362'021.55		2'300'000.00			
3612	Entschädigungen an Gemeinden und Gemeindeverbände	241'990.95		368'470.00			
362	Finanz- und Lastenausgleich	480'878.00		490'000.00			
3621	Finanz- und Lastenausgleich an Kanton	480'878.00		490'000.00			
363	Beiträge an Gemeinwesen und Dritte	1'200'352.90		1'138'600.00			
3631	Beiträge an Kantone und Konkordate	827'963.00		860'000.00			
3632	Beiträge an Gemeinden und Gemeindeverbände	252'241.50		156'500.00			
3634	Beiträge an öffentliche Unternehmungen	29'914.00		29'700.00			
3635	Beiträge an private Unternehmungen	30'000.00		30'000.00			
3636	Beiträge an private Organisationen ohne Erwerbszweck	60'234.40		62'400.00			
366	Abschreibungen Investitionsbeiträge	2'206.40		2'100.00			
3660	Planmässige Abschreibung Investitionsbeiträge	2'206.40		2'100.00			
38	Ausserordentlicher Aufwand	213'038.55		40'400.00			
389	Einlagen in das Eigenkapital	213'038.55		40'400.00			
3893	Einlagen in Vorfinanzierungen des EK	40'560.00		40'400.00			
3894	Einlagen in finanzpolitische Reserven	172'478.55					
39	Interne Verrechnungen	226'683.00		229'110.00			
390	Material- und Warenbezüge	12'070.00		18'900.00			
3900	Interne Verrechnung von Material- und Warenbezügen	12'070.00		18'900.00			
391	Dienstleistungen	154'275.00		127'610.00			
3910	Interne Verrechnung von Dienstleistungen	154'275.00		127'610.00			
392	Pacht, Mieten, Benützungskosten	22'600.00		22'600.00			
3920	Interne Verrechnung von Pacht, Mieten, Benützungskosten	22'600.00		22'600.00			
394	Kalk. Zinsen und Finanzaufwand	37'738.00		60'000.00			
3940	Interne Verrechnung von kalk. Zinsen und Finanzaufwand	37'738.00		60'000.00			
4	Ertrag		11'728'131.69		11'122'200.00		

Erfolgsrechnung

nach Sachgruppen

Einwohnergemeinde Wilderswil HRM2

Konto	Erfolgsrechnung Sachgruppengliederung ER	Rechnung 2016		Budget 2016		Rechnung 2015	
		Aufwand	Ertrag	Aufwand	Ertrag	Aufwand	Ertrag
40	Fiskalertrag		5'644'502.51		5'379'300.00		
400	Direkte Steuern natürliche Personen		4'384'294.76		4'206'300.00		
4000	Einkommenssteuern natürliche Personen		4'008'869.65		3'860'900.00		
4001	Vermögenssteuern natürliche Personen		218'672.00		245'000.00		
4002	Quellensteuern natürliche Personen		156'753.11		100'400.00		
401	Direkte Steuern juristische Personen		419'139.15		290'000.00		
4010	Gewinnsteuern juristische Personen		409'679.15		288'000.00		
4011	Kapitalsteuern juristische Personen		9'328.50		2'000.00		
4019	Übrige direkte Steuern juristische Personen		131.50				
402	Übrige Direkte Steuern		825'708.60		867'000.00		
4021	Grundsteuern		673'885.90		680'000.00		
4022	Vermögensgewinnsteuern		129'757.60		175'000.00		
4024	Erschafts- und Schenkungssteuern		4'817.60		2'000.00		
4029	Eingang abgeschriebene Steuern		17'247.50		10'000.00		
403	Besitz- und Aufwandsteuern		15'360.00		16'000.00		
4033	Hundesteuer		15'360.00		16'000.00		
42	Entgelte		4'014'796.15		3'660'870.00		
420	Ersatzabgaben		194'617.45		175'000.00		
4200	Ersatzabgaben		194'617.45		175'000.00		
421	Gebühren für Amtshandlungen		60'962.10		54'700.00		
4210	Gebühren für Amtshandlungen		60'962.10		54'700.00		
424	Benützungsgebühren und Dienstleistungen		3'588'337.55		3'310'270.00		
4240	Benützungsgebühren und Dienstleistungen		3'588'337.55		3'310'270.00		
425	Erlös aus Verkäufen		9'684.15		1'500.00		
4250	Verkäufe		9'684.15		1'500.00		
426	Rückerstattungen		159'294.90		118'500.00		
4260	Rückerstattungen und Kostenbeteiligungen Dritter		159'294.90		118'500.00		
427	Bussen		1'900.00		900.00		
4270	Bussen		1'900.00		900.00		

Erfolgsrechnung

nach Sachgruppen

Konto	Erfolgsrechnung Sachgruppengliederung ER	Rechnung 2016		Budget 2016		Rechnung 2015	
		Aufwand	Ertrag	Aufwand	Ertrag	Aufwand	Ertrag
43	Verschiedene Erträge		43'712.50		60'000.00		
430	Verschiedene betriebliche Erträge		9'642.00		60'000.00		
4309	Übriger betrieblicher Ertrag		9'642.00		60'000.00		
431	Aktivierung Eigenleistungen		33'834.50				
4310	Aktivierbare Eigenleistungen auf Sachanlagen		33'834.50				
439	Übriger Ertrag		236.00				
4390	Übriger Ertrag		236.00				
44	Finanzertrag		231'354.35		183'050.00		
440	Zinsertrag		64'000.20		61'100.00		
4400	Zinsen flüssige Mittel				1'000.00		
4401	Zinsen Forderungen und Kontokorrente		34'580.05		20'000.00		
4402	Zinsen kurzfristige Finanzanlagen		13'559.15		25'000.00		
4407	Zinsen langfristige Finanzanlagen		2'172.00				
4409	Übrige Zinsen von Finanzvermögen		13'689.00		15'100.00		
443	Liegenschaftenertrag FV		113'298.45		113'450.00		
4430	Pacht- und Mietzinse Liegenschaften FV		113'298.45		113'300.00		
4439	Übriger Liegenschaftenertrag FV				150.00		
446	Finanzertrag von öffentlichen Unternehmungen		458.50				
4463	Öffentliche Unternehmen als Aktiengesellschaft oder andere privatrechtliche Organisationsform		458.50				
447	Liegenschaftenertrag VW		53'597.20		8'500.00		
4472	Vergütung für Benützung Liegenschaften VW		11'335.00		8'500.00		
4479	Übrige Erträge Liegenschaften VW		42'262.20				
45	Entnahmen aus Fonds und Spezialfinanzierungen		42'274.68		130'650.00		
450	Entnahmen aus Fonds und Spezialfinanzierungen im Fremdkapital		8'873.00		3'000.00		
4501	Entnahmen aus Fonds des FK		8'873.00		3'000.00		
451	Entnahmen aus Fonds und Spezialfinanzierungen im Eigenkapital		33'401.68		127'650.00		
4510	Entnahmen aus Spezialfinanzierungen des EK		33'401.68		127'650.00		
46	Transferertrag		1'489'470.35		1'445'220.00		

Erfolgsrechnung

nach Sachgruppen

Konto	Erfolgsrechnung Sachgruppengliederung ER	Rechnung 2016		Budget 2016		Rechnung 2015	
		Aufwand	Ertrag	Aufwand	Ertrag	Aufwand	Ertrag
460	Ertragsanteile		204'912.35		200'000.00		
4602	Anteil an Gemeindeerträgen und Erträgen Gemeindeverbände		204'912.35		200'000.00		
461	Entschädigungen von Gemeinwesen		352'914.20		342'820.00		
4611	Entschädigungen von Kantonen und Konkordaten		8'856.20		8'200.00		
4612	Entschädigungen von Gemeinden und Gemeindeverbänden		338'724.20		334'620.00		
4614	Entschädigungen von öffentlichen Unternehmungen		5'333.80				
462	Finanz- und Lastenausgleich		819'807.00		804'000.00		
4621	Finanz- und Lastenausgleich von Kantonen und Konkordaten		194'582.00		184'000.00		
4622	Finanz- und Lastenausgleich von Gemeinden und Gemeindeverbänden		625'225.00		620'000.00		
463	Beiträge von Gemeinwesen und Dritten		110'885.75		97'600.00		
4630	Beiträge vom Bund				25'000.00		
4631	Beiträge von Kantonen und Konkordaten		9'485.95		68'100.00		
4632	Beiträge von Gemeinden und Gemeindeverbänden		48'548.80				
4634	Beiträge von öffentlichen Unternehmungen		48'351.00				
4636	Beiträge von privaten Organisationen ohne Erwerbszweck		4'500.00		4'500.00		
469	Verschiedener Transferertrag		951.05		800.00		
4699	Rückverteilungen		951.05		800.00		
48	Ausserordentlicher Ertrag		35'338.15		34'000.00		
483	Ausserordentliche verschiedene Erträge		8'673.40				
4830	Ausserordentliche verschiedene Erträge		8'673.40				
489	Entnahmen aus dem Eigenkapital		26'664.75		34'000.00		
4893	Entnahmen aus Vorfinanzierungen des EK		22'935.15		34'000.00		
4896	Entnahmen aus Neubewertungsreserven		3'729.60				
49	Interne Verrechnungen		226'683.00		229'110.00		
490	Material- und Warenbezüge		12'070.00		18'900.00		
4900	Interne Verrechnung von Material- und Warenbezügen		12'070.00		18'900.00		
491	Dienstleistungen		154'275.00		127'610.00		
4910	Interne Verrechnung von Dienstleistungen		154'275.00		127'610.00		
492	Pacht, Mieten, Benützungskosten		22'600.00		22'600.00		

Erfolgsrechnung

nach Sachgruppen

Einwohnergemeinde Wilderswil HRM2

Konto	Erfolgsrechnung Sachgruppengliederung ER	Rechnung 2016		Budget 2016		Rechnung 2015	
		Aufwand	Ertrag	Aufwand	Ertrag	Aufwand	Ertrag
4920	Interne Verrechnung von Pacht, Mieten, Benützungskosten		22'600.00		22'600.00		
494	Kalk. Zinsen und Finanzaufwand		37'738.00		60'000.00		
4940	Interne Verrechnung von kalk. Zinsen und Finanzaufwand		37'738.00		60'000.00		
9	Abschlusskonten	629'481.64		125'970.00	134'965.00		
90	Abschluss Erfolgsrechnung	629'481.64		125'970.00	134'965.00		
900	Abschluss Allgemeiner Haushalt	183'664.28			24'945.00		
9000	Ertragsüberschuss	183'664.28			24'945.00		
9001	Aufwandüberschuss						
901	Abschluss Spezialfinanzierungen und Fonds im EK	445'817.36		125'970.00	110'020.00		
9010	Abschluss Spezialfinanzierungen und Fonds im EK, Ertragsüberschuss	445'817.36		125'970.00	110'020.00		
9011	Abschluss Spezialfinanzierungen und Fonds im EK, Aufwandüberschuss						

12.4 Investitionsrechnung nach Funktionen

Investitionsrechnung

nach Funktionen

Konto	Investitionsrechnung Funktionale Gliederung IR	Rechnung 2016		Budget 2016		Rechnung 2015	
		Ausgaben	Einnahmen	Ausgaben	Einnahmen	Ausgaben	Einnahmen
0	Allgemeine Verwaltung Netto Ausgaben	100'778.90	100'778.90	1'100'000.00	1'100'000.00		
02	Allgemeine Dienste Netto Ausgaben	100'778.90	100'778.90	1'100'000.00	1'100'000.00		
029	Verwaltungsliegenschaften Netto Ausgaben	100'778.90	100'778.90	1'100'000.00	1'100'000.00		
0291	Betriebsgebäude Netto Ausgaben	100'778.90	100'778.90	1'100'000.00	1'100'000.00		
0291.5040.001	Betriebsgebäude, Neubau, UA 30.11.2014, UA 12.02.2017, 7'750'000.00	100'778.90	100'778.90	1'100'000.00	1'100'000.00		
2	Bildung Netto Ausgaben	71'990.05	71'990.05	397'000.00	397'000.00		
21	Obligatorische Schule Netto Ausgaben	71'990.05	71'990.05	397'000.00	397'000.00		
217	Schulliegenschaften Netto Ausgaben	71'990.05	71'990.05	397'000.00	397'000.00		
2170	Schulliegenschaften Netto Ausgaben	71'990.05	71'990.05	397'000.00	397'000.00		
2170.5040.001	Turnhalle, Gesamtanierung, Projektierung, GR 09.09.2015, 56'000.00, GR 06.01.2016, 42'000.00	71'990.05	71'990.05	335'000.00	397'000.00		
2170.5040.002	Schulhaus, Sanierung Schulzimmer			32'000.00			
2170.5060.003	Schulhaus, Ersatz Einrichtungen Schulzimmer			30'000.00			
6	Verkehr und Nachrichtenübermittlung Netto Ausgaben	315'745.80	17'000.00	780'000.00	780'000.00		
61	Strassenverkehr Netto Ausgaben	310'693.80	298'745.80	745'000.00	745'000.00		
615	Gemeindestrassen Netto Ausgaben	310'693.80	310'693.80	745'000.00	745'000.00		

Investitionsrechnung

nach Funktionen

Konto	Investitionsrechnung Funktionale Gliederung IR	Rechnung 2016		Budget 2016		Rechnung 2015	
		Ausgaben	Einnahmen	Ausgaben	Einnahmen	Ausgaben	Einnahmen
6150	Gemeindestrassen	310'693.80		745'000.00			
6150.5010.001	Netto Ausgaben		310'693.80				
6150.5010.002	Sanierung Schulgässli			20'000.00			745'000.00
6150.5010.003	Sanierung Mittelweg 1-7	226'380.85		200'000.00			
	Direktanschluss Flugplatz, Projektierung, GR 12.11.2014, 85'000, GV 11.05.2015, 575'000			330'000.00			
6150.5010.004	Tempo 30-Zonen, Projektierung, GR 23.04.2014, 32'000, GR 11.11.2015, 4'000	17'473.40		100'000.00			
6150.5010.006	Tempo 30-Zonen, Umsetzung, GV 09.05.2016, 230'000	10'464.50					
6150.5010.500	Unterhalt Gemeindestrassennetz 2014-2018, GV 12.05.2014, 450'000	56'375.05		95'000.00			
62	Öffentlicher Verkehr	5'052.00	17'000.00	35'000.00			
	Netto Ausgaben						35'000.00
	Netto Einnahmen	11'948.00					
622	Regionalverkehr	5'052.00	17'000.00	35'000.00			
	Netto Ausgaben						35'000.00
	Netto Einnahmen	11'948.00					
6220	Regionalverkehr	5'052.00	17'000.00	35'000.00			
	Netto Ausgaben						35'000.00
	Netto Einnahmen	11'948.00					
6220.5040.001	Bushaltestelle Bahnhof, GR 10.09.2014, 15'000, GR 16.11.2016, 100'000	5'052.00		35'000.00			
6220.6350.001	Beiträge von privaten Unternehmungen		17'000.00				
7	Umweltschutz und Raumordnung	606'581.30	606'581.30	1'398'000.00			
	Netto Ausgaben						1'398'000.00
71	Wasserversorgung	259'604.00	259'604.00	530'000.00			
	Netto Ausgaben						530'000.00
710	Wasserversorgung	259'604.00	259'604.00	530'000.00			
	Netto Ausgaben						530'000.00
7101	Wasserversorgung [Gemeindebetrieb]	259'604.00	259'604.00	530'000.00			
	Netto Ausgaben						530'000.00
7101.5031.001	Sanierung Mittelweg			180'000.00			
7101.5031.002	Sanierung Bahnhof-alte Staatsstrasse, GV 14.12.2015, 290'000.00	194'073.05		250'000.00			
7101.5031.003	Wasserzähler für Smart Grid 2016, GV 09.05.2016, 100'000.00	13'755.35		20'000.00			
7101.5031.004	Erweiterung Eychelti, GR 24.08.2016, 77'000.00	24'713.95					
7101.5031.500	Unterhalt Anlagen zum Werterhalt 2013-2017, GV 10.12.2012, 400'000, Jahr 2016, GR 06.01.2016, 80'000.00	27'061.65		80'000.00			

Investitionsrechnung

nach Funktionen

Konto	Investitionsrechnung Funktionale Gliederung IR	Rechnung 2016		Budget 2016		Rechnung 2015	
		Ausgaben	Einnahmen	Ausgaben	Einnahmen	Ausgaben	Einnahmen
72	Abwasserentsorgung Netto Ausgaben	346'977.30	346'977.30	705'000.00	705'000.00		
720	Abwasserentsorgung Netto Ausgaben	346'977.30	346'977.30	705'000.00	705'000.00		
7201	Abwasserentsorgung [Gemeindebetrieb] Netto Ausgaben	346'977.30	346'977.30	705'000.00	705'000.00		
7201.5032.001	Sanierung Mittelweg			190'000.00			
7201.5032.002	Neubau Meteorwasserleitung Kirchgasse-Pförtner Nord, GV 14.12.2015, 440'000.00			300'000.00			
7201.5032.003	Sanierung Dach PW, GR 30.03.2016, 40'000.00	227'186.55		40'000.00			
7201.5032.005	Projektiertung Mengenbeschränkung, GR 13.07.2016, 71'000.00	10'101.00		60'000.00			
7201.5032.500	Unterhalt Anlagen zum Werterhalt 2013-2017, GV 10.12.2012, 300'000.00, Jahr 2016, GR 06.01.2016, 60'000.00	32'402.60					
7201.5032.700	Investitionsbeitrag an ARA Interlaken 2016			70'000.00			
7201.5292.004	Versicherungskataster, GR 18.02.2015, 60'000, GR 08.04.2015, 30'000	4'476.55		45'000.00			
7201.5620.700	Investitionsbeitrag an ARA Interlaken 2016	72'810.60					
73	Abfall Netto Ausgaben			85'000.00	85'000.00		
730	Abfall Netto Ausgaben			85'000.00	85'000.00		
7301	Abfall [Gemeindebetrieb] Netto Ausgaben			85'000.00	85'000.00		
7301.5043.001	Unterflursammelstelle 1			85'000.00			
74	Verbauungen Netto Ausgaben			58'000.00	58'000.00		
742	Schutzverbauungen Netto Ausgaben			58'000.00	58'000.00		
7420	Schutzverbauungen Netto Ausgaben			58'000.00	58'000.00		
7420.5050.001	Schutzwaldpflege			58'000.00			
79	Raumordnung Netto Ausgaben			20'000.00	20'000.00		

Investitionsrechnung

nach Funktionen

Konto	Investitionsrechnung Funktionale Gliederung IR	Rechnung 2016		Budget 2016		Rechnung 2015	
		Ausgaben	Einnahmen	Ausgaben	Einnahmen	Ausgaben	Einnahmen
790	Raumordnung Netto Ausgaben			20'000.00	20'000.00		
7900	Raumordnung allgemein Netto Ausgaben Anpassung Gefahrenkarte			20'000.00	20'000.00		
8	Volkswirtschaft Netto Ausgaben	268'255.50	268'255.50	315'000.00	315'000.00		
81	Landwirtschaft Netto Ausgaben			25'000.00	25'000.00		
812	Strukturverbesserungen Netto Ausgaben			25'000.00	25'000.00		
8120	Strukturverbesserungen Netto Ausgaben Landumlegung Bödeli-Süd, GR 20.06.2012, 80'000			25'000.00	25'000.00		
87	Brennstoffe und Energie Netto Ausgaben	268'255.50	268'255.50	290'000.00	290'000.00		
871	Elektrizität Netto Ausgaben	268'255.50	268'255.50	290'000.00	290'000.00		
8711	Elektrizitätsnetz [Gemeindebetrieb] Netto Ausgaben	268'255.50	268'255.50	290'000.00	290'000.00		
8711.5034.001	TS Kirchgasse, Umbau, GV 11.05.2015, 150'000.00		13'743.55				
8711.5034.500	Erweiterung Leitungsnetz 2016, GR 06.01.2016, 50'000.00		32'138.90				
8711.5044.001	TS Kirchgasse, Umbau, GV 11.05.2015, 150'000.00		21'468.30				
8711.5064.001	TS Kirchgasse, Umbau, GV 11.05.2015, 150'000.00		30'947.25				
8711.5064.003	Zähler für Smart Grid 2016, GV 09.05.2016, 400'000.00		7'655.00				
8711.5204.001	TS Kirchgasse, Umbau, GV 11.05.2015, 150'000.00		10'783.40				
8711.5204.003	Hard- und Software für Smart Grid, GV 09.05.2016, 230'000.00		137'548.35				
8711.5204.500	Erweiterung Leitungsnetz 2016, GR 06.01.2016, 50'000.00		13'970.75				
9	Finanzen und Steuern Netto Einnahmen	17'000.00	1'363'351.55	3'990'000.00	3'990'000.00		
		1'346'351.55		3'990'000.00			

Investitionsrechnung

nach Funktionen

Konto	Investitionsrechnung Funktionale Gliederung IR	Rechnung 2016		Budget 2016		Rechnung 2015	
		Ausgaben	Einnahmen	Ausgaben	Einnahmen	Ausgaben	Einnahmen
99	Nicht aufgeteilte Posten Netto Einnahmen	17'000.00	1'363'351.55	3'990'000.00	3'990'000.00		
		1'346'351.55					
999	Abschluss Netto Einnahmen	17'000.00	1'363'351.55	3'990'000.00	3'990'000.00		
		1'346'351.55					
9990	Abschluss Netto Einnahmen	17'000.00	1'363'351.55	3'990'000.00	3'990'000.00		
9990.5900.01	Passivierte Einnahmen	1'346'351.55		3'990'000.00			
9990.6900.01	Aktivierete Ausgaben	17'000.00	1'363'351.55		3'990'000.00		

12.5 Investitionsrechnung nach Sachgruppen

Investitionsrechnung

nach Sachgruppen

Konto	Investitionsrechnung Sachgruppengliederung IR	Rechnung 2016		Budget 2016		Rechnung 2015	
		Ausgaben	Einnahmen	Ausgaben	Einnahmen	Ausgaben	Einnahmen
5	Total	1'380'351.55	1'380'351.55	3'990'000.00	3'990'000.00		
50	Investitionsausgaben	1'380'351.55		3'990'000.00			
	Sachanlagen	1'123'761.90		3'740'000.00			
501	Strassen / Verkehrswege	310'693.80		745'000.00			
5010	Strassen / Verkehrswege	310'693.80		745'000.00			
503	Übriger Tiefbau	575'176.60		1'240'000.00			
5031	Tiefbauten Wasserversorgung	259'604.00		530'000.00			
5032	Tiefbauten Abwasserentsorgung	269'690.15		660'000.00			
5034	Tiefbauten Elektrizität	45'882.45		50'000.00			
504	Hochbauten	199'289.25		1'587'000.00			
5040	Hochbauten	177'820.95		1'502'000.00			
5043	Hochbauten Abfall			85'000.00			
5044	Hochbauten Elektrizität	21'468.30					
505	Waldungen			58'000.00			
5050	Waldungen			58'000.00			
506	Mobilien	38'602.25		110'000.00			
5060	Mobilien			30'000.00			
5061	Mobilien Wasserversorgung						
5064	Mobilien Elektrizität	38'602.25		80'000.00			
52	Immaterielle Anlagen	166'779.05		250'000.00			
520	Software	162'302.50		160'000.00			
5204	Informatik Elektrizität	162'302.50		160'000.00			
529	Übrige immaterielle Anlagen	4'476.55		90'000.00			
5290	Übrige immaterielle Anlagen			45'000.00			
5292	Abwasserentsorgung	4'476.55		45'000.00			
56	Eigene Investitionsbeiträge	72'810.60					
562	Gemeinden und Gemeindeverbände	72'810.60					
5620	Investitionsbeiträge an Gemeinden und Gemeindeverbände	72'810.60					

Investitionsrechnung

nach Sachgruppen

Einwohnergemeinde Wilderswil HRM2

Konto	Investitionsrechnung Sachgruppengliederung IR	Rechnung 2016		Budget 2016		Rechnung 2015	
		Ausgaben	Einnahmen	Ausgaben	Einnahmen	Ausgaben	Einnahmen
59	Übertrag an Bilanz	17'000.00					
590	Passivierungen	17'000.00					
5900	Passivierte Einnahmen	17'000.00					
6	Investitionseinnahmen		1'380'351.55		3'990'000.00		
63	Investitionsbeiträge für eigene Rechnung		17'000.00				
632	Gemeinden und Gemeindeverbände						
6320	Investitionsbeiträge von Gemeinden und Gemeindeverbänden						
635	Private Unternehmungen		17'000.00				
6350	Investitionsbeiträge von privaten Unternehmungen		17'000.00				
69	Übertrag an Bilanz		1'363'351.55		3'990'000.00		
690	Aktivierungen		1'363'351.55		3'990'000.00		
6900	Aktivierte Ausgaben		1'363'351.55		3'990'000.00		